

令和3年8月11日から大雨に伴う災害対策本部会議（第1回）

令和3年8月12日（木）17:30

於：県庁3階災害対策本部会議室

1 気象の概況

2 被害の状況等

※防災担当者向けの  
資料です。

# 大雨の予想について

-17日頃までの大雨に対するスポット解説-

【あなたの町の予報官】気象解説

令和3年8月12日

福岡管区気象台

# 現在の実況

警報等発表状況(8月12日15時30分現在)

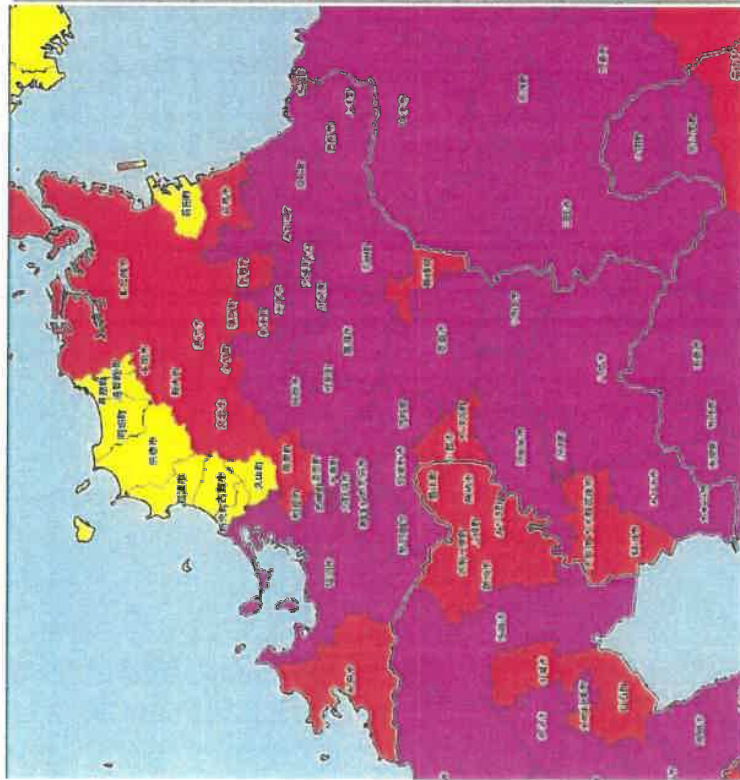

大雨特別警報  
土砂災害警戒情報

警報  
注意報  
発表なし

気象レーダー(8月12日15時30分)

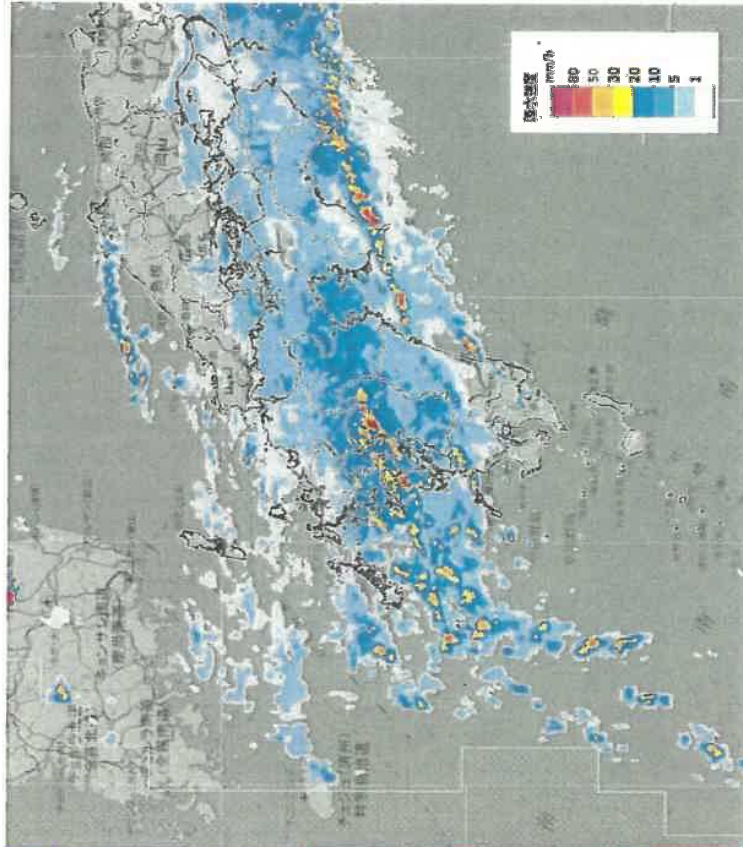

降り始め(11日7時00分)から12日16時00分までの降水量  
(アメダスによる速報値)

大牟田 302.0ミリ※  
八女市黒木 267.5ミリ※  
久留米市耳納山 234.0ミリ※  
福岡市早良脇山 229.5ミリ  
柳川 220.5ミリ※

※は8月平年値を超えた観測点

## 今後の予想について

- ・前線は対馬海峡付近に停滞。発達した雨雲は、熊本付近まで南下したが、今夜再び北上する予想。
- ・引き続き、断続的に非常に激しい雨が降るおそれ。
- ・これまでの大雨で地盤の緩んでいる（土壌雨量指数が高い）状態となっている。発表中の大雨警報、土砂災害警戒情報は継続する見込み。

※最新の気象情報等に留意し、早めの対応をお願いいたします。

## 今後の予想について

- ・ 大雨警報基準を大きく上回るような大雨となり、重大な災害発生の可能性がさらに高まる見込み。
- ・ 土砂災害、低い土地の浸水、河川の増水や氾濫に嚴重に警戒し、竜巻などの激しい突風に注意。
- ・ 大雨警報や土砂災害警戒情報が長引く可能性があるため、油断することなく、災害発生の危険度を、気象庁HP等のキキクル（危険度分布）で確認し、避難情報発令判断に利用ください。

※最新の気象情報等に留意し、早めの対策をお願いいたします。

# 目先の3時間降水量予想 (12日から13日)

※数値予測モデル(予報官の判断が入っていません)

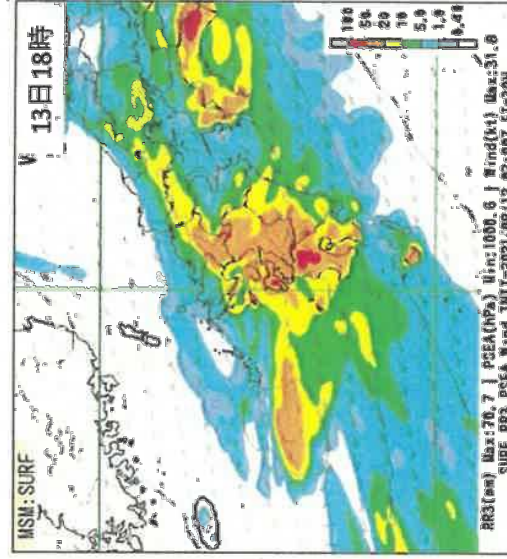
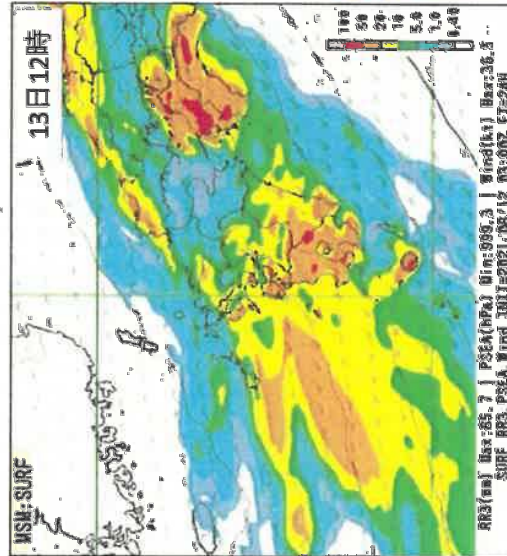
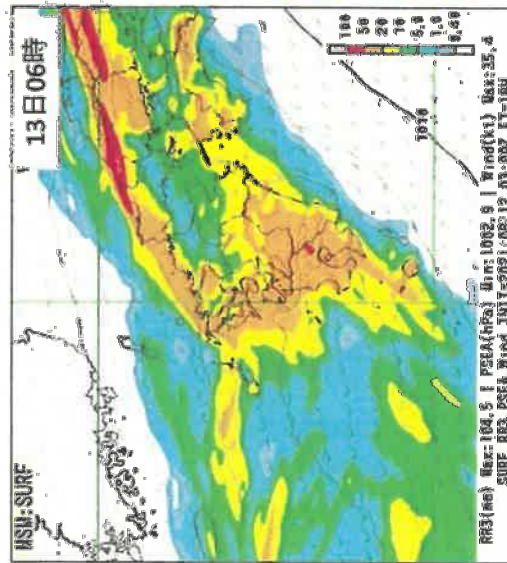
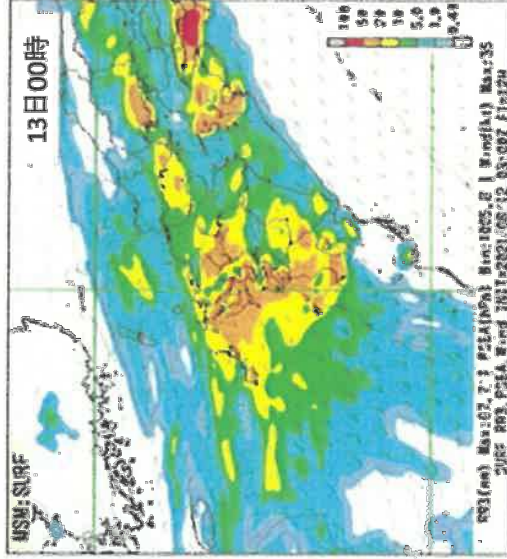
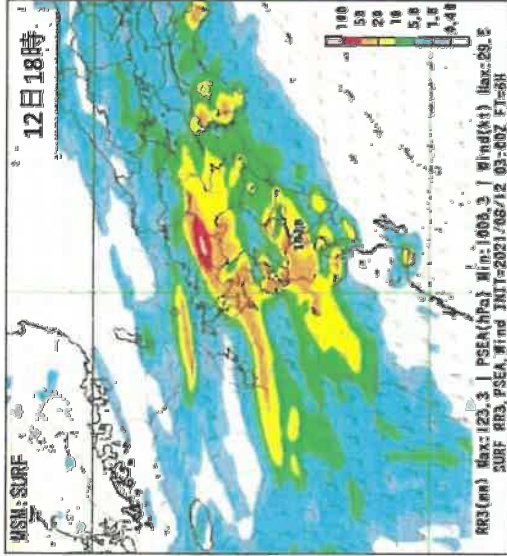
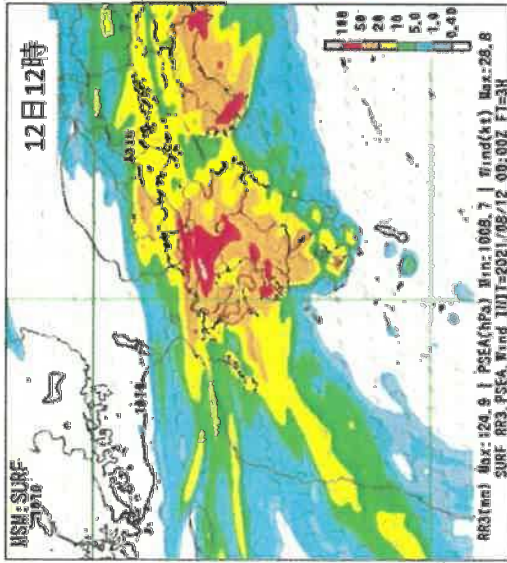

# 雨量予想

13日18時までの24時間降水量 (多い所)

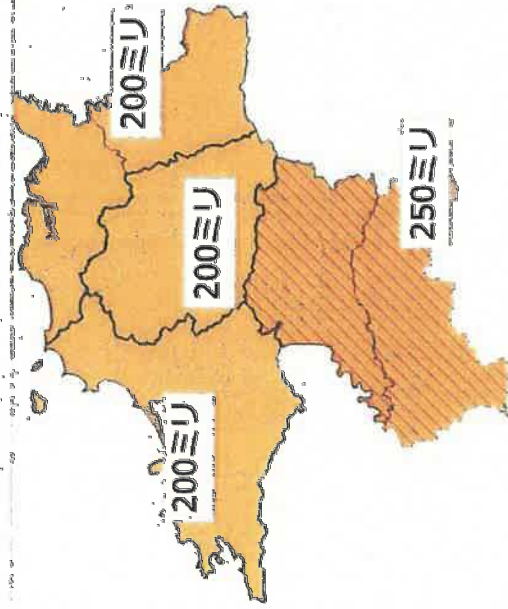

14日18時までの24時間降水量 (多い所)



## <雨の予想> 12日15時時点

### 1時間雨量 (多い所)

12日 福岡地方、北九州地方、筑豊地方、筑後地方：50ミリ

13日 福岡地方、北九州地方、筑豊地方、筑後地方：70ミリ

### 24時間雨量 (多い所)

12日18時~13日18時 福岡地方、北九州地方、筑豊地方：200ミリ、筑後地方：250ミリ

13日18時~14日18時 福岡地方、北九州地方、筑豊地方、筑後地方：200~300ミリ

# 警戒期間・雨量予想

8月12日15時現在

単位：ミリ

	12日				13日				14日	15日				
	15-18時	18-21時	21-24時	夜のはじめ頃	夜遅く	0-3時	3-6時	6-9時	9-12時	12-15時	15-18時	18-21時	21-24時	0-24時
	夕方	夜のはじめ頃	夜遅く	夜のはじめ頃	夜遅く	未明	明け方	朝	昼前	昼過ぎ	夕方	夜のはじめ頃	夜遅く	
福岡地方	30	40	50	50	50	50	40	40	40	50	50	30	30	
大雨 九州地方	30	40	50	50	50	50	40	40	40	50	50	30	30	
(土砂・浸水) 筑豊地方	30	40	50	50	50	50	40	40	40	50	50	30	30	
(ミ)	40	50	50	50	50	50	40	40	40	70	70	30	30	
福岡県	40	50	50	50	50	50	40	40	40	70	70	30	30	

■ 警報級 ■ 注意報級

## 17日頃までの予想

- ・17日頃にかけて、断続的に非常に激しい雨や激しい雨が降り、梅雨末期のような集中的な大雨、数日間にあたる大雨のおそれ。
- ・特に15日にかけては、大雨警報基準を大きく上回るような雨量となり、災害級の大雨のおそれ。
- ・南西斜面を中心に雨量は多くなるが、他の地域でも同じような地域に継続して雨雲がかか  
る可能性がある。

※予想は変わる可能性がありますので、最新の警報・注意報、気象台からのコメント、気象情報等に留意してください。



# 今後の気圧配置

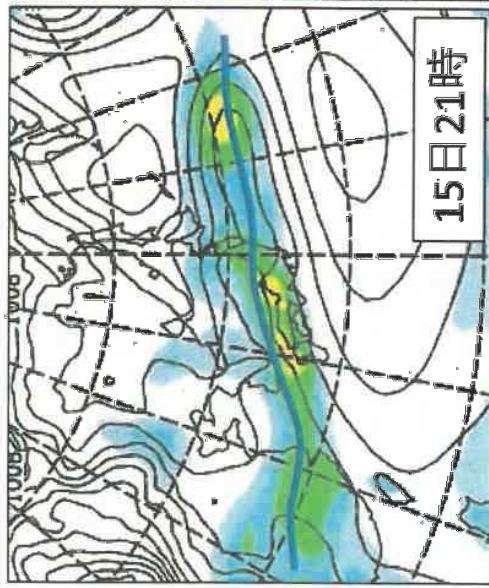
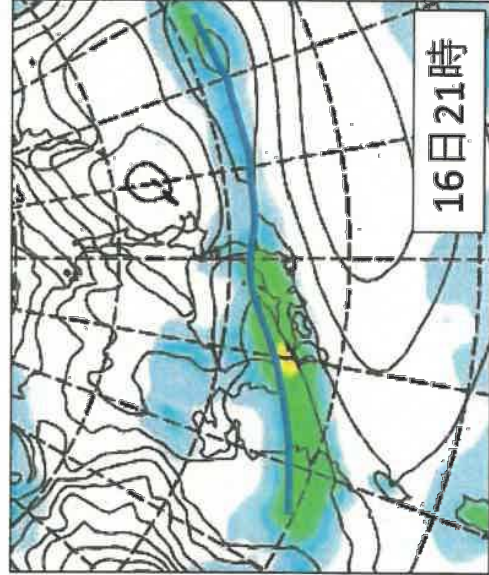
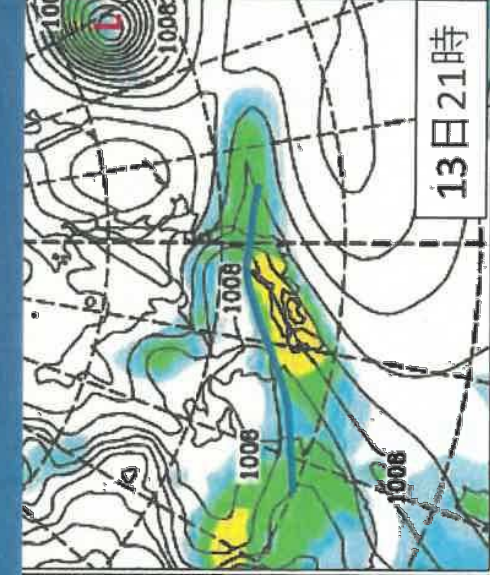
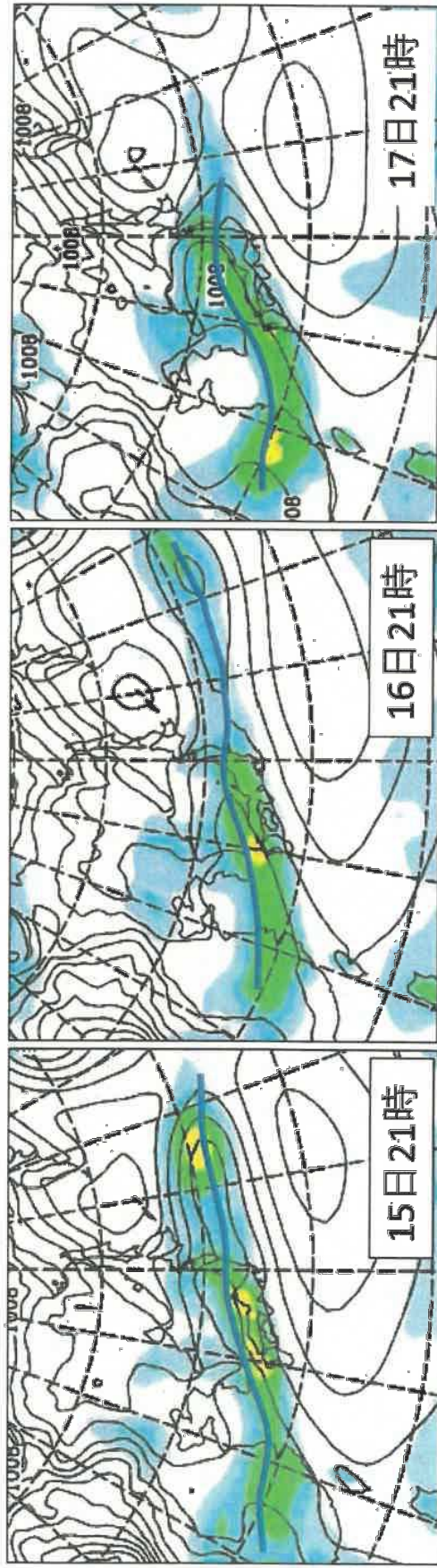
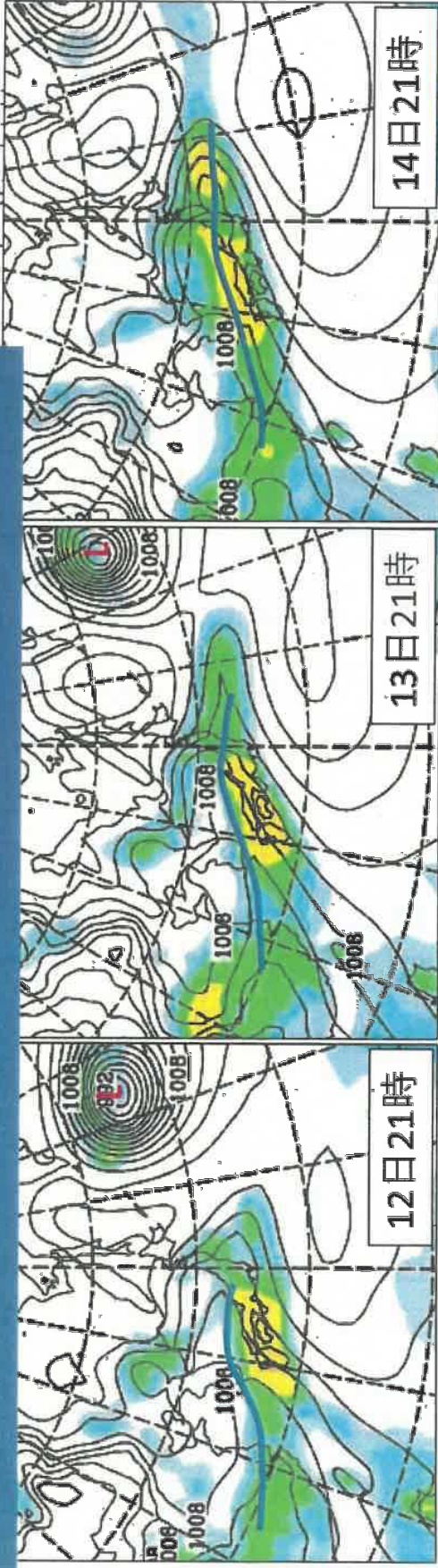

・対馬海峡付近に前線が停滞し、前線に向かって南から暖かく湿った空気が流れ込む。特に対馬海峡沿岸部と九州山地の西側を中心に総雨量が多くなり、大雨が数日間続く見込み。また、同じ地域で強雨が降り続く可能性がある。

今後の予想を含めた最新の情報は、以下からご利用ください。

- 気象警報・注意報、早期注意情報  
[https://www.jma.go.jp/bosai/warning/#lang=ja&area\\_type=offices&area\\_code=400000](https://www.jma.go.jp/bosai/warning/#lang=ja&area_type=offices&area_code=400000)
- キキクル(危険度分布)土砂災害、浸水害、洪水の危険度の予測を地図上で表示  
[https://www.jma.go.jp/bosai/#area\\_type=offices&area\\_code=400000&pattern=rain\\_level](https://www.jma.go.jp/bosai/#area_type=offices&area_code=400000&pattern=rain_level)
- 流域雨量指数の予測値(主な河川の6時間先までの予測)  
[https://www.jma.go.jp/bosai/floodindex/#area\\_type=offices&area\\_code=400000](https://www.jma.go.jp/bosai/floodindex/#area_type=offices&area_code=400000)
- 気象情報(気象概況や大雨の見通し)  
[https://www.jma.go.jp/bosai/information/#area\\_type=offices&area\\_code=400000&format=table](https://www.jma.go.jp/bosai/information/#area_type=offices&area_code=400000&format=table)

○ 気象台からのコメント  
 表示のカスタマイズにおいて  
 コンテンツ一覧の  
 「気象台からのコメント」を  
 右側(ON)にして下さい。



(お問い合わせ)  
 福岡管区気象台予報課:092-725-3604

# 直近24時間の雨量データ

月日	時間	福岡 (博多区)	鳴尾ダム (鳴尾町)	新宮町 (新宮町)	穂波ダム (比良町)	雨水橋 (篠栗町)	上久保 (糸島市)	新原 (糸島市)	久里菜 (久留米市)	地蔵原 (久留米市)	大牟田 (大牟田市)	柳川 (柳川市)	水青清水 (みやま市)	直方 (直方市)	福岡山ダム (福岡市)	カサダム (粕谷町)	小珂原 (笠置町)	豊前 (豊前市)	栗田 (藤上町)	行橋 (行橋市)	羽田町 (羽田町)	
8/12	1:00	0	0	0	0	0	0	1	1	0	0	1	1	4	6	0	0	0	0	1	0	2
8/12	2:00	0	0	0	0	0	0	0	1	0	0	0	0	0	0	0	0	0	0	0	2	0
8/12	3:00	0	0	0	0	0	0	2	11	1	11	5	0	0	0	0	0	0	0	0	0	0
8/12	4:00	0	0	0	0	2	0	1	2	0	1	0	1	0	0	3	2	0	0	0	0	0
8/12	5:00	0	6	0	0	10	13	0	1	4	5	3	3	1	6	2	2	0	0	1	6	8
8/12	6:00	24	17	19	18	20	17	7	7	24	14	19	14	19	4	1	9	3	4	2	1	1
8/12	7:00	1	12	2	4	2	3	1	2	7	8	2	14	16	19	11	15	5	7	6	6	6
8/12	8:00	1	0	5	2	1	1	0	25	21	1	2	2	2	7	1	1	8	23	6	8	8
8/12	9:00	10	8	22	19	12	23	7	10	12	14	16	25	10	6	10	8	31	32	3	3	3
8/12	10:00	11	26	6	8	12	44	6	5	6	9	1	10	4	7	8	19	29	49	9	7	7
8/12	11:00	2	5	7	8	3	4	3	16	26	1	17	21	3	3	4	5	20	41	4	3	3
8/12	12:00	2	1	2	2	1	3	3	7	15	43	18	44	1	1	1	0	5	7	3	2	2
8/12	13:00	1	2	1	1	2	1	2	4	6	42	19	37	2	2	2	2	3	3	1	1	1
8/12	14:00	1	1	1	1	1	1	0	4	8	13	6	6	1	1	1	1	2	3	2	1	1
8/12	15:00	0	0	0	0	0	1	0	2	5	7	3	4	0	1	0	0	3	3	1	1	1
8/12	16:00	1	1	1	1	0	0	1	0	3	7	9	7	1	0	1	1	0	1	1	1	1
8/11	17:00	3	2	1	2	2	6	2	4	5	11	6	7	1	1	1	2	3	3	1	1	1
8/11	18:00	1	1	0	0	0	1	0	2	7	5	3	7	0	1	1	0	1	2	1	0	0
8/11	19:00	0	0	0	0	0	0	0	0	1	0	0	0	0	0	0	0	1	1	0	0	0
8/11	20:00	0	0	0	0	0	0	0	0	0	0	1	0	0	0	0	0	0	0	0	0	0
8/11	21:00	0	0	0	0	0	0	2	0	0	0	0	0	0	0	0	0	0	0	0	0	0
8/11	22:00	0	0	0	0	0	0	0	0	0	0	0	0	0	0	0	0	0	0	0	0	0
8/11	23:00	0	0	1	1	0	0	0	0	0	0	0	0	0	0	0	0	0	0	0	0	0
8/11	24:00	2	3	6	4	3	0	4	0	0	1	2	1	1	0	1	3	0	0	0	0	0
合計		60	85	74	71	59	117	54	96	145	191	137	213	52	62	55	76	114	181	48	45	45
日最大値		24	26	22	19	20	44	14	25	26	43	19	44	16	19	11	19	31	49	9	9	8
発生時刻		6:00	10:00	9:00	9:00	6:00	10:00	6:00	8:00	11:00	12:00	13:00	12:00	7:00	7:00	7:00	10:00	9:00	10:00	10:00	10:00	5:00
8月11日の 総雨量 単位[mm]		102	120	103	106	100	195	100	167	215	290	229	303	78	93	85	110	132	204	70	63	63

# 直近24時間の雨量データ

時間	朝倉 (朝倉市)	松本 (朝倉市)	八女 (八女市)	筑後 (八女市)	北九州 (八幡西区)	頂吉 (小倉南区)	小倉倉行 (小倉北区)	落衫津 (朝陽町)	宗像 (宗像市)	田川 (田川市)	津野 (添田町)	大蔵 (添田町)	吉屋敷 (添田町)	飯塚 (飯塚市)	背振ダム (那珂川市)	山神ダム (筑紫野市)	新橋東 (筑紫野市)	那珂 (大野城市)	県九千部 (那珂川市)
8/12 1:00	0	1	0	0	8	6	5	1	0	1	0	2	1	0	0	0	0	0	1
8/12 2:00	0	0	0	8	0	1	1	0	0	0	0	0	0	0	0	0	0	0	1
8/12 3:00	0	0	6	1	0	0	0	0	0	0	0	0	0	0	1	1	0	0	1
8/12 4:00	2	5	1	0	0	1	0	0	1	1	1	0	0	1	12	2	1	2	6
8/12 5:00	2	1	1	1	0	9	5	0	0	7	1	2	1	7	23	15	8	5	15
8/12 6:00	6	4	14	2	6	4	0	8	10	5	3	5	7	3	22	10	7	22	13
8/12 7:00	6	6	4	12	8	12	9	12	5	10	6	8	12	11	27	23	15	4	29
8/12 8:00	12	13	5	9	1	6	4	1	1	5	14	18	20	2	9	11	16	4	23
8/12 9:00	38	14	17	5	3	5	5	4	6	11	48	30	25	6	13	12	12	21	26
8/12 10:00	9	14	3	28	2	7	3	2	3	21	38	37	40	20	33	26	29	40	15
8/12 11:00	31	29	39	13	1	4	2	2	3	9	39	40	25	5	10	11	24	6	11
8/12 12:00	5	15	13	37	2	2	2	1	1	3	7	5	4	2	2	3	3	2	2
8/12 13:00	3	7	19	54	1	2	1	0	1	2	4	3	2	1	2	3	2	2	4
8/12 14:00	4	6	8	42	0	1	1	1	1	2	4	4	3	1	2	2	3	2	3
8/12 15:00	2	6	5	9	1	1	0	0	0	1	2	2	1	1	1	1	1	1	1
8/12 16:00	1	2	7	5	0	1	0	0	0	1	2	2	1	0	2	2	2	0	2
8/11 17:00	3	6	7	11	1	2	0	0	1	2	3	3	3	3	6	4	5	6	5
8/11 18:00	2	4	6	10	0	0	0	1	0	1	2	2	1	0	1	2	1	1	1
8/11 19:00	0	3	1	3	0	0	1	0	0	0	1	1	0	0	0	0	0	0	0
8/11 20:00	1	0	0	0	0	0	0	0	0	0	0	0	0	0	0	0	0	0	0
8/11 21:00	0	0	0	0	0	0	0	0	0	0	0	0	0	0	1	0	0	0	0
8/11 22:00	0	0	0	1	0	0	0	0	0	0	0	0	0	0	0	0	0	2	0
8/11 23:00	0	0	0	0	0	0	0	0	1	0	0	0	0	0	0	0	0	0	1
8/11 24:00	1	0	0	1	3	0	0	9	6	0	0	0	0	3	1	0	0	2	1
合計	128	136	156	252	37	64	39	42	39	82	175	164	146	66	168	128	129	122	161
日最大値	38	29	39	54	8	12	9	12	10	21	48	40	40	20	33	26	29	40	29
発生時刻	9:00	11:00	11:00	13:00	1:00	7:00	7:00	7:00	6:00	10:00	9:00	11:00	10:00	10:00	10:00	10:00	10:00	10:00	7:00
8月11からの総雨量	178	175	236	307	49	96	49	62	59	108	200	191	176	94	235	189	183	169	237

単位(mm)





**土砂災害警戒情報 | 福岡県土砂災害警戒情報 第8号**  
令和3年 8月12日11時31分 福岡県 福岡管区气象台 共同発表

<概況>

降り続く大雨のため、警戒対象地域では土砂災害の危険度が高まっています。

<とるべき措置>

避難が必要となる危険な状況となっています【警戒レベル4相当情報【土砂災害】】。  
崖の近くなど土砂災害の発生しやすい地区にお住いの方は、早めの避難を心がけるとともに、市町村から発表される避難指示等の情報に注意してください。

<警戒（発表）>

大牟田市 みやま市

<警戒（継続）>

福岡市 久留米市 飯塚市 田川市 八女市 豊前市 筑紫野市 春日市 大野城市 太宰府市  
うきは市 嘉麻市 朝倉市 那珂川市 宇美町 志免町 桂川町 筑前町 広川町 添田町  
川崎町 大任町 赤村 みやこ町 上毛町 築上町

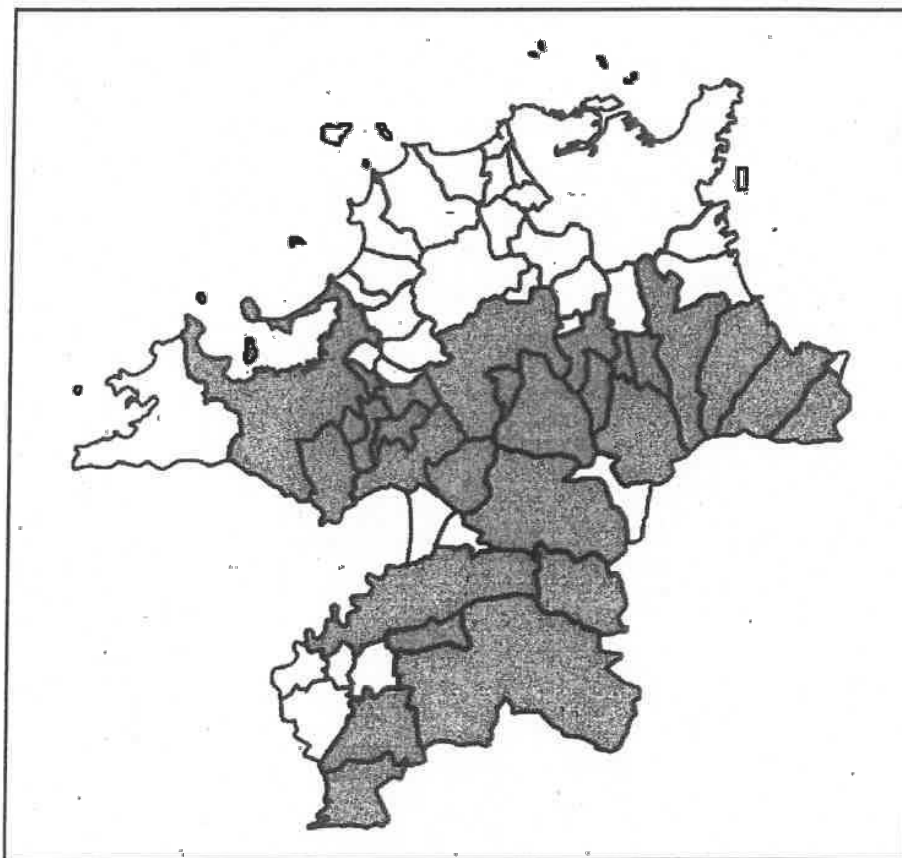

■ 警戒対象地域  
□ 警戒解除地域

問い合わせ先  
092-643-3678 (福岡県県土整備部砂防課)  
092-725-3600 (福岡管区气象台気象防災部予報課)

令和3年08月12日 16時30分

## 8月11日からの大雨に関する情報（第5報）

### 1 配備体制(08月12日 15時00分)

県	災害警戒本部設置 :08月11日 13時37分
49市町村(26市 21町 2村)	災害対策本部設置: <u>16</u> 団体( <u>10</u> 市 6町) 災害警戒本部設置: <u>22</u> 団体(9市 <u>11</u> 町 2村) その他の体制設置: <u>11</u> 団体( <u>7</u> 市 4町)

### 2 主な被害の状況(08月12日 15時00分)

区分	件数	内訳
人的被害		
家屋被害		
道路被害	3件	冠水:3件(筑後市2、添田町1)
橋梁被害		
河川被害	1件	溢水:1件(豊前市1)
土砂災害	<u>2</u> 件	がけ崩れ: <u>2</u> 件(うきは市1、桂川町1)

### 3 避難状況(08月12日 15時00分)

区分	人数	内訳
緊急安全確保	対象数	なし
	実避難数	なし
避難指示	<u>107,845</u> 世帯 <u>250,717</u> 名	福岡市:8,983世帯 19,468名 久留米市:26,667世帯 62,451名 八女市: <u>25,266</u> 世帯 <u>61,535</u> 名 筑後市:7,895世帯 20,102名 豊前市:2,694世帯 5,321名 大野城市:1,799世帯 4,221名 うきは市: <u>1,976</u> 世帯 <u>5,338</u> 名 嘉麻市: <u>2,652</u> 世帯 <u>5,223</u> 名 朝倉市:4,258世帯 9,873名 みやま市:7,046世帯 17,662名 広川町: <u>2,034</u> 世帯 <u>4,431</u> 名



			添田町:4,437世帯 9,145名 みやこ町:159世帯 303名 上毛町:3,186世帯 7,456名 築上町:8,793世帯 18,188名
	実避難数	<u>149</u> 世帯 <u>193</u> 名	福岡市: <u>14</u> 世帯 <u>16</u> 名 八女市: <u>37</u> 世帯 <u>58</u> 名 筑後市: <u>2</u> 世帯 <u>3</u> 名 豊前市: <u>2</u> 世帯 <u>3</u> 名 大野城市: <u>1</u> 世帯 <u>1</u> 名 うきは市: <u>13</u> 世帯 <u>18</u> 名 嘉麻市: <u>5</u> 世帯 <u>6</u> 名 朝倉市: <u>11</u> 世帯 <u>18</u> 名 みやま市: <u>39</u> 世帯 <u>40</u> 名 添田町: <u>21</u> 世帯 <u>24</u> 名 上毛町: <u>2</u> 世帯 <u>2</u> 名 築上町: <u>2</u> 世帯 <u>4</u> 名
高齢者等避難	対象数	<u>117,822</u> 世帯 <u>267,295</u> 名	福岡市: <u>26,839</u> 世帯 <u>57,331</u> 名 大牟田市:6,769世帯 14,137名 久留米市:29,814世帯 67,309名 田川市:1,557世帯 3,022名 小郡市:2,732世帯 6,462名 筑紫野市:322世帯 839名 春日市:102世帯 191名 太宰府市:13,526世帯 29,715名 朝倉市:17,343世帯 41,902名 那珂川市:1,580世帯 3,591名 <u>筑前町:10,803世帯 29,361名</u> <u>大任町:2,598世帯 5,204名</u> 赤村:1,498世帯 3,065名 <u>みやこ町:2,339世帯 5,166名</u>
	実避難数	5世帯 <u>9</u> 名	筑紫野市:2世帯 3名 那珂川市: <u>1</u> 世帯 <u>1</u> 名 川崎町: <u>2</u> 世帯 <u>5</u> 名
自主避難	実避難数	<u>5</u> 世帯 <u>7</u> 名	大牟田市:4世帯 6名 <u>小郡市:1世帯 1名</u>

※本件は速報値ですので、変更することがあります。

令和3年8月12日(木)

施設被害状況(16:00時点)

<河川>

8月12日(木)

- ・護岸崩壊 調査中
- ・浸水 八女市立花町北山 調査中

<道路> (16:00時点)

- ・崩土 0箇所
- ・路肩崩壊 0箇所
- ・道路冠水 2箇所
  - (一) 福土吉富線(上毛町)
  - (一) 飯江長田線(みやま市瀬高町) 15:45解除
  - (一) 高田柳川線(みやま市瀬高町)
- ※(主)久留米筑紫野線(太刀洗町下高橋) 13:45解除
- ・事前通行規制(雨量) 6箇所
  - (一) 北矢部冬野黒木線(八女市矢部村 根引峠)
  - (国) 442号(八女市矢部村 竹原峠)
  - (主) 浮羽石川内線(八女市矢部村)
  - (主) 浮羽石川内線(八女市星野村)
  - (一) 岩野黒木線(八女市黒木村 陣床峠)
  - (一) 八女小国線(八女市矢部村 日向神ダム)

<砂防>

- ・土砂災害発生報告 0件
- ※土砂災害警戒対象市町村 福岡市他27市町村

<港湾>

- ・調査中

ポンプ車



白木川



大倉谷州

# 福岡県土砂災害警戒情報 第8号

令和3年8月12日 11時31分

福岡県 福岡管区気象台 共同発表

## 【警戒対象地域】

福岡市 大牟田市\* 久留米市 飯塚市 田川市 八女市 豊前市 筑紫野市 春日市  
大野城市 太宰府市 うきは市 嘉麻市 朝倉市 みやま市\* 那珂川市 宇美町  
志免町 桂川町 筑前町 広川町 添田町 川崎町 大任町 赤村 みやこ町 上毛町  
築上町

\*印は、新たに警戒対象となった市町村を示します。

## 【警戒文】

### <概況>

降り続く大雨のため、警戒対象地域では土砂災害の危険度が高まっています。

### <とるべき措置>

避難が必要となる危険な状況となっています【警戒レベル4相当情報【土砂災害】】。  
崖の近くなど土砂災害の発生しやすい地区にお住いの方は、早めの避難を心がけるとともに、市町村から発表される避難指示等の情報に注意してください。

## 【補足情報】

市町村内で危険度が高まっている区域は、福岡県や気象庁のホームページ等でも確認できます。

福岡県「土砂災害危険度情報」

[http://doboku-bousai.pref.fukuoka.lg.jp/dosya/jsp/index\\_dosya.jsp?disp=2](http://doboku-bousai.pref.fukuoka.lg.jp/dosya/jsp/index_dosya.jsp?disp=2)

気象庁「大雨警報（土砂災害）の危険度分布」

<https://www.jma.go.jp/bosai/risk/>

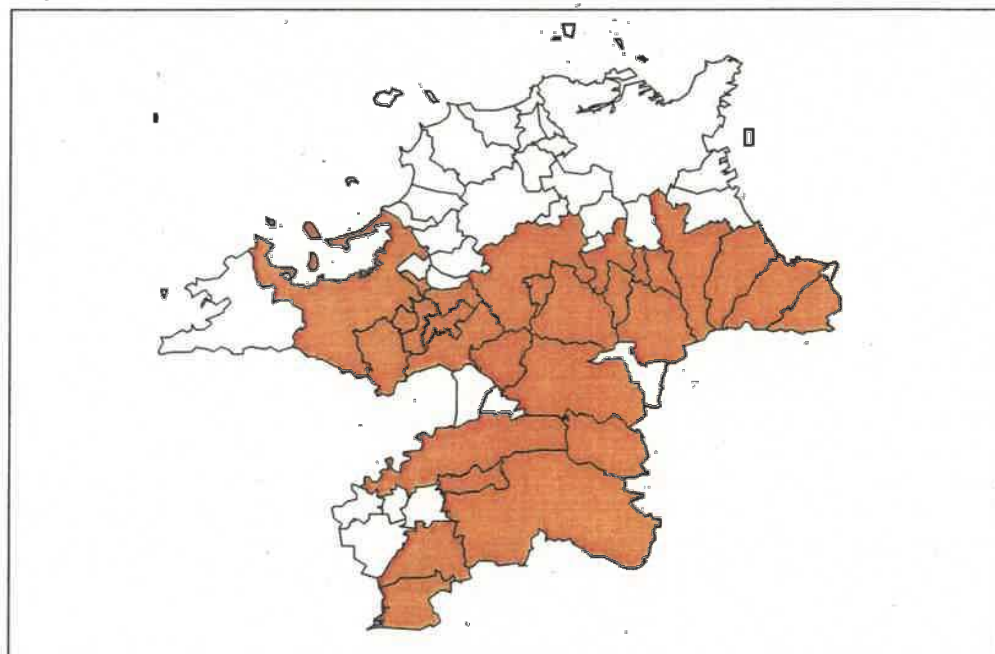

問い合わせ先

092-643-3678 (福岡県県土整備部砂防課)

092-725-3600 (福岡管区気象台気象防災部予報課)

水位現況表

2021年08月12日16時00分 現在

観測時刻選択 2021/08/12 16:00

最新

表示エリア 全県

市町村表選択 凡例

表示局選択: 全て

並び替え: 警報順

ページ移動: 1 / 8

凡例

氾濫危険水位
避難判断水位
氾濫注意水位
水防団待機水位

管理者名	河川名	局名	所在地	最新観測時刻	警報値				河川水位 [m]	前回水位 [m]	水位差分 [m]
					水防団待機水位 [m]	氾濫注意水位 [m]	避難判断水位 [m]	氾濫危険水位 [m]			
久留米 県土整備	大刀洗川	西の宮橋	久留米市北野町	2021/08/12 16:00	4.69	5.56	5.78	6.11	↑ 6.51	↑ 6.51	0.10
筑後川河川	筑後川	荒瀬	うきは市浮羽町	2021/08/12 16:00	3.40	5.00	5.90	6.30	↑ 6.31	↑ 6.31	0.03
京橋 県土整備(行橋支所)	龍川	大丸渡橋	みやこ町鹿川木井馬場	2021/08/12 16:00	1.79	2.29	2.36	2.78	→ 2.78	→ 2.78	0.00
久留米 県土整備	金丸川	飯分口橋	久留米市津福本町	2021/08/12 16:00	2.40	2.90	3.40	3.40	↑ 3.32	↑ 3.32	0.05
筑後川河川	筑後川	片ノ瀬	久留米市田主丸町	2021/08/12 16:00	5.40	6.70	7.80	8.50	↑ 6.97	↑ 6.97	0.14
南筑後 県土整備	龍田川	白井橋	大牟田市神田町	2021/08/12 16:00	2.11	2.20	3.06	3.20	↓ 2.74	↓ 2.74	-0.11
南筑後 県土整備(柳川支所)	山ノ井川	十間橋	久留米市三瀬町	2021/08/12 16:00		3.00		3.70	↑ 3.67	↑ 3.67	-0.03
南筑後 県土整備(柳川支所)	沖瀬川	新村橋	柳川市三橋町	2021/08/12 16:00	3.70	4.40	5.00	5.30	↓ 4.92	↓ 4.92	-0.01
南筑後 県土整備(柳川支所)	沖瀬川	松原橋	みやま市瀬高町	2021/08/12 16:00	2.40	3.10	3.70	4.00	↑ 3.67	↑ 3.67	-0.02
筑後川河川	飯工川	安手橋	みやま市瀬高町	2021/08/12 16:00	3.50	4.00	5.20	5.59	→ 4.39	→ 4.39	0.00
筑後川河川	佐田川	金丸橋	朝倉市金丸	2021/08/12 16:00	1.50	2.50	3.50	3.97	↓ 2.52	↓ 2.52	-0.01
八女 県土整備	矢部川	中川原橋	八女市柳瀬	2021/08/12 16:00	3.90	4.40	6.00	6.90	↓ 4.78	↓ 4.78	-0.03
筑後川河川	矢部川	船小屋	筑後市船小屋	2021/08/12 16:00	4.50	6.00	7.80	8.40	↑ 6.81	↑ 6.81	-0.08
田川 県土整備	中元寺川	日の丸	添田町中元寺	2021/08/12 16:00	0.97	1.22	1.60	1.66	→ 1.39	→ 1.39	0.00
久留米 県土整備	巨瀬川	高橋	うきは市吉井町	2021/08/12 16:00	1.55	2.12	2.58	3.14	↓ 1.75	↓ 1.75	-0.06
筑後川河川	筑後川	恵藤ノ宿	うきは市吉井町	2021/08/12 16:00	1.50	3.00			↑ 2.72	↑ 2.72	0.06
筑後川河川	巨瀬川	中央橋	久留米市田主丸町	2021/08/12 16:00	1.20	1.90	2.20	2.54	↓ 1.85	↓ 1.85	-0.04
筑後川河川	隈ノ上川	西院ノ上	うきは市浮羽町	2021/08/12 16:00	1.40	2.00	2.40	2.88	↓ 1.96	↓ 1.96	-0.02
速賀川河川	速賀川	勘六橋	直方市湊掘	2021/08/12 16:00	3.80	5.20			↓ 4.31	↓ 4.31	-0.04
速賀川河川	速賀川	日ノ出橋	直方市津田町	2021/08/12 16:00	4.60	5.90	7.10	8.10	↓ 5.13	↓ 5.13	-0.04
速賀川河川	彦山川	中島	直方市湊掘	2021/08/12 16:00	3.70	5.00			↓ 4.00	↓ 4.00	-0.06
山国川河川	山国川	上曾木	本那馬場町大字曾木	2021/08/12 16:00	3.80	5.30			↓ 4.97	↓ 4.97	-0.03
八女 県土整備	矢部川	黒木	八女市黒木町	2021/08/12 16:00	2.60	2.90	3.40	4.30	↑ 2.74	↑ 2.74	0.01
八女 県土整備	広川	智徳橋	広川町広川	2021/08/12 16:00	1.85	2.10	2.50	3.00	↑ 2.04	↑ 2.04	0.01
速賀川河川	彦山川	伊田	田川市寿町	2021/08/12 16:00	1.60	2.80	3.60	4.00	↓ 1.62	↓ 1.62	-0.03
田川 県土整備	今川	丸瀬	添田町津野	2021/08/12 16:00	0.99	1.65	2.75	2.75	↓ 1.16	↓ 1.16	-0.07
田川 県土整備	中元寺川	古屋敷	川崎町安良木	2021/08/12 16:00	0.97	1.14	1.36	1.48	↓ 1.13	↓ 1.13	-0.02
飯塚 県土整備	庄内川	勢田	飯塚市勢田	2021/08/12 16:00	3.24	3.92	4.23	4.71	↓ 3.29	↓ 3.29	-0.06
速賀川河川	速賀川	大隈	嘉藤市嘉藤直月	2021/08/12 16:00	1.30	2.00			↓ 1.47	↓ 1.47	-0.01
福岡 県土整備	御笠川	山王橋	福岡市博多区	2021/08/12 16:00	2.60	3.50	4.10	4.70	↓ 0.66	↓ 0.66	-0.05
福岡 県土整備	樋井川	田島橋	福岡市城南区田島	2021/08/12 16:00	1.59	2.34	2.47	2.72	↓ -0.05	↓ -0.05	-0.02
福岡 県土整備	室見川	橋本橋	福岡市西区橋本	2021/08/12 16:00	3.00	3.50	3.70	3.90	↓ 1.49	↓ 1.49	-0.01
福岡 県土整備	御笠川	真大橋	福岡市博多区	2021/08/12 16:00					↓ 3.90	↓ 3.90	-0.07
福岡市	瑞穂寺川	太郎丸橋(市)	福岡市西区	2021/08/12 16:00					↓ 1.59	↓ 1.59	-0.17
福岡市	博多川	博多橋(市)	福岡市博多区	2021/08/12 16:00					↓ 0.74	↓ 0.74	-0.59
福岡市	須恵川	津屋本町橋(市)	福岡市東区	2021/08/12 16:00					↓ 0.71	↓ 0.71	-0.01
福岡市	樋井川	直香江新橋(市)	福岡市中央区	2021/08/12 16:00					↓ 0.65	↓ 0.65	-0.01
福岡市	樋井川	樋井川橋(市)	福岡市城南区	2021/08/12 16:00					→ 0.70	→ 0.70	0.00
福岡 県土整備	大隈川	庄橋	古賀市祝東	2021/08/12 16:00	1.64	1.98	2.41	2.69	→ -0.84	→ -0.84	0.00
福岡 県土整備	多々良川	金川橋	篠栗町大字篠栗	2021/08/12 16:00	1.47	2.57	3.09	3.72	↑ 1.15	↑ 1.15	0.10
福岡 県土整備	宇美川	片峰新橋	志免町大字志免	2021/08/12 16:00	2.00	2.80	3.10	3.50	↑ 0.52	↑ 0.52	0.02
福岡 県土整備	猪野川	猪野	久山町大字猪野	2021/08/12 16:00					↓ 0.95	↓ 0.95	-0.01
福岡 県土整備	多々良川	雨水橋	粕屋町大字江辻	2021/08/12 16:00	2.02	2.41	2.84	3.46	↓ 1.16	↓ 1.16	-0.01
福岡 県土整備	多々良川	今石橋	粕屋町	2021/08/12 16:00					↓ 1.45	↓ 1.45	-0.01
福岡 県土整備(前原支所)	瑞穂寺川	池田	糸島市池田	2021/08/12 16:00	1.50	2.16	2.62	2.81	→ 0.81	→ 0.81	0.00
福岡 県土整備(前原支所)	雷山川	湫橋	糸島市大字湫	2021/08/12 16:00	1.60	2.14	2.67	3.00	↓ 0.87	↓ 0.87	-0.01
福岡 県土整備(前原支所)	一貫山川	小西橋	糸島市二丈深江	2021/08/12 16:00	0.85	1.15		1.75	→ 0.28	→ 0.28	0.00
久留米 県土整備	池町川	西島手橋	久留米市鶴手町	2021/08/12 16:00					↓ 0.69	↓ 0.69	-0.01
久留米 県土整備	高良川	下川原橋	久留米市高良内町	2021/08/12 16:00	1.17	1.43	1.84	2.12	↓ 0.67	↓ 0.67	-0.02
筑後川河川	筑後川	瀬ノ下	久留米市瀬ノ下町	2021/08/12 16:00	3.50	5.00	6.80	7.10	↑ 3.46	↑ 3.46	0.06
筑後川河川	宝満川	端間	小郡市端間	2021/08/12 16:00	2.40	3.60	4.00	4.65	↓ 1.91	↓ 1.91	-0.06
筑後川河川	小石原川	栄田橋	大刀洗町栄田	2021/08/12 16:00	2.00	2.50	3.10	3.71	↓ 1.31	↓ 1.31	-0.04
筑後川河川	田手川	田手橋	三田川町田手	2021/08/12 16:00	1.50	1.80	2.90	3.52	↓ 0.07	↓ 0.07	-0.01
南筑後 県土整備	堂面川	畔切橋	大牟田市中白川町	2021/08/12 16:00	1.77	1.97	2.18	2.36	↓ 1.07	↓ 1.07	-0.03
筑後川河川	矢部川	浦島橋	柳川市大和町	2021/08/12 16:00	7.00	7.50	7.50	8.11	↓ 6.91	↓ 6.91	-0.02
筑後川河川	城原川	若津	大川市若津向島	2021/08/12 16:00	4.50	4.50	5.05	5.05	↓ 2.96	↓ 2.96	-0.03
筑後川河川	福地川	日出来橋	神埼町竹	2021/08/12 16:00	2.00	2.50	3.50	4.32	↑ 1.55	↑ 1.55	-0.07
筑後川河川	福地川	福智山池下流	直方市大字畑	2021/08/12 16:00					→ 0.86	→ 0.86	0.00
筑後川河川	福地川	新福地橋	直方市大字上境	2021/08/12 16:00					↓ 1.22	↓ 1.22	-0.01
筑後川河川	福地川	峰橋	直方市大字上境	2021/08/12 16:00					↓ 2.10	↓ 2.10	-0.05