

令和3年8月11日からの大雨に伴う災害対策本部会議（第3回）

令和3年8月14日（土）17：00

於：県庁3階災害対策本部会議室

1 気象の概況

2 被害の状況等

※防災担当者向けの
資料です。

大雨の予想について

-大雨に対するスポット解説-

【あなたの町の予報官】気象解説

令和3年8月14日

福岡管区気象台

福岡市、うきは市、那珂川市、久留米市、小郡市、
朝倉市、大牟田市、八女市、大川市、みやま市、大木町に
大雨特別警報を發表中

・これまでで経験したことのないような大雨

※8月の平年値の3倍を超える記録的な大雨となっているところがある。

・15日朝にかけて、筑後地方を中心に断続的に激しい雨や非常に激しい雨が降る見込み。

・他の市町村にも特別警報発表の可能性がある。

※特別警報の発表を待つことなく、避難情報に直ちに従い身の安全を確保

※最新の気象情報等に留意し、早めの対応をお願いいたします。

特別警報・警報発表状況

2021年8月14日15時45分時点

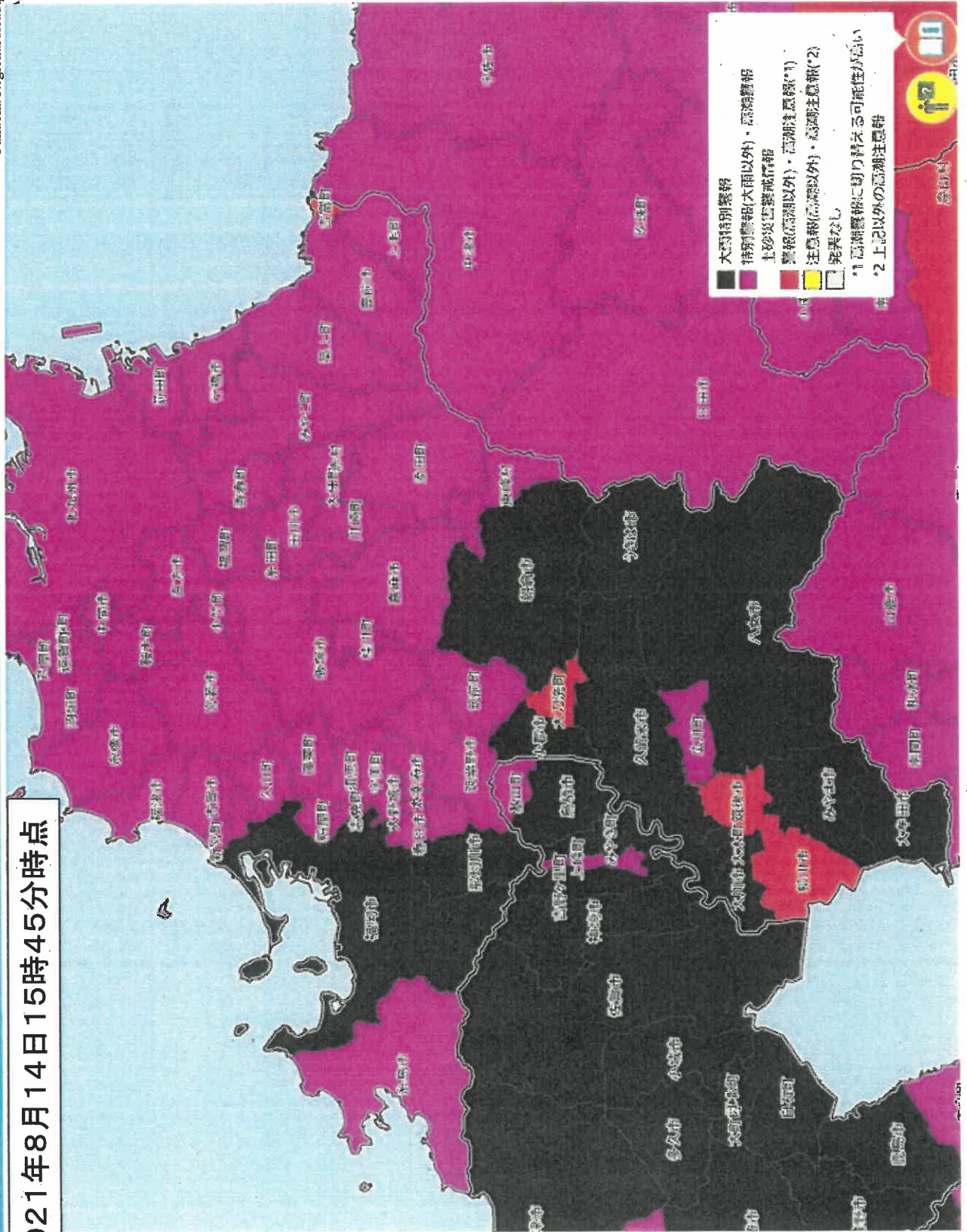

衛星画像および気象レーダーの実況

地上天気図と衛星画像 (8月14日09時)

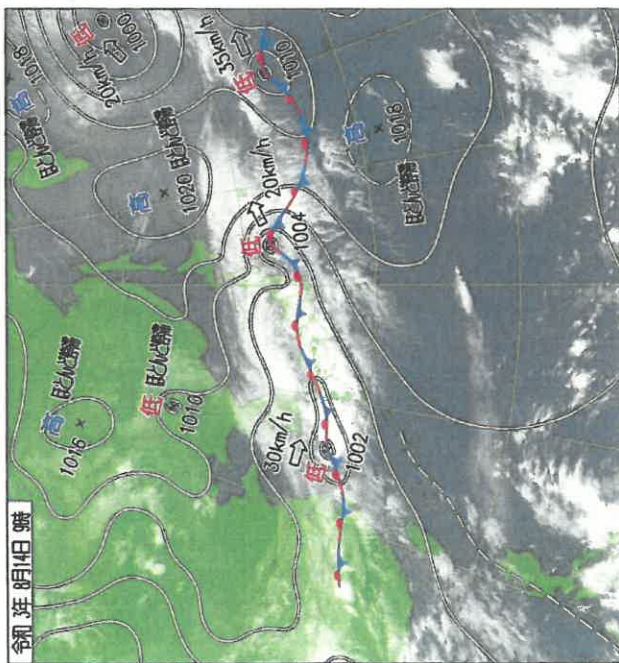

<雨の実況>

降り始め [11日7時00分から14日15時まで]の雨量：アメダスによる速報値

| 降り始めからのアメダス総雨量 (速報値) 福岡県 | | 08月11日07時から08月14日15時まで | |
|--------------------------|----------|------------------------|--|
| 一次細分区域 | アメダス観測所 | 総雨量(mm) | |
| 福岡地方 | 福岡市早良脇山 | 663.5 | |
| | 太宰府 | 638.5 | |
| | 福岡市中央区 | 458.5 | |
| | 福岡空港 | 456.0 | |
| | 糸島市前原 | 428.5 | |
| | 宗像 | 289.0 | |
| 北九州地方 | 福岡市小呂島 | 165.0 | |
| | 小倉南区東谷 | 420.5 | |
| | 行橋 | 400.5 | |
| | 北九州空港 | 359.0 | |
| | 八幡西区鷹の巣 | 318.0 | |
| | 添田町英彦山 | 641.0 | |
| 筑豊地方 | 添田町野田 | 563.0 | |
| | 飯塚 | 487.5 | |
| 筑後地方 | 八女市黒木 | 792.5 | |
| | 久留米市津福本町 | 741.0 | |
| | 大牟田 | 734.0 | |
| | 柳川 | 695.5 | |
| | 久留米市耳納山 | 688.5 | |
| | 朝倉 | 571.5 | |

| | 6・7月 |
|----------|-------|
| 大牟田 | 761.4 |
| 八女市黒木 | 802.8 |
| 久留米市耳納山 | 784.7 |
| 柳川 | 673.6 |
| 久留米市津福本町 | 715.5 |
| 福岡市 | 548.7 |

気象レーダー (8月14日14時50分)

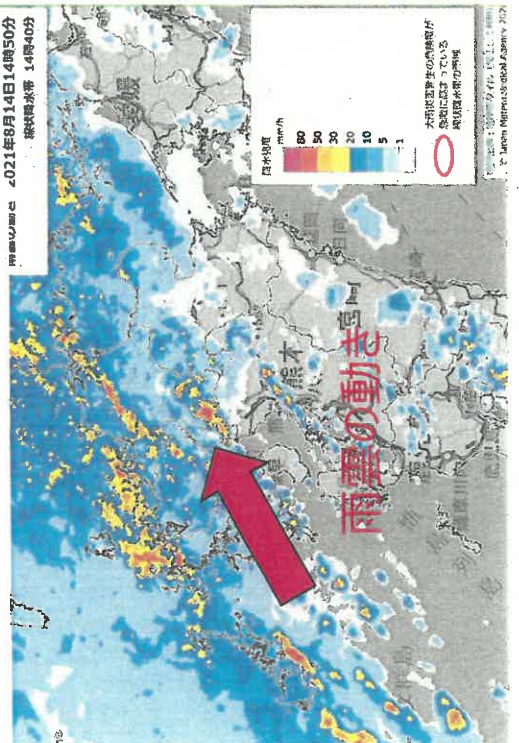

地上天気図 実況・予想

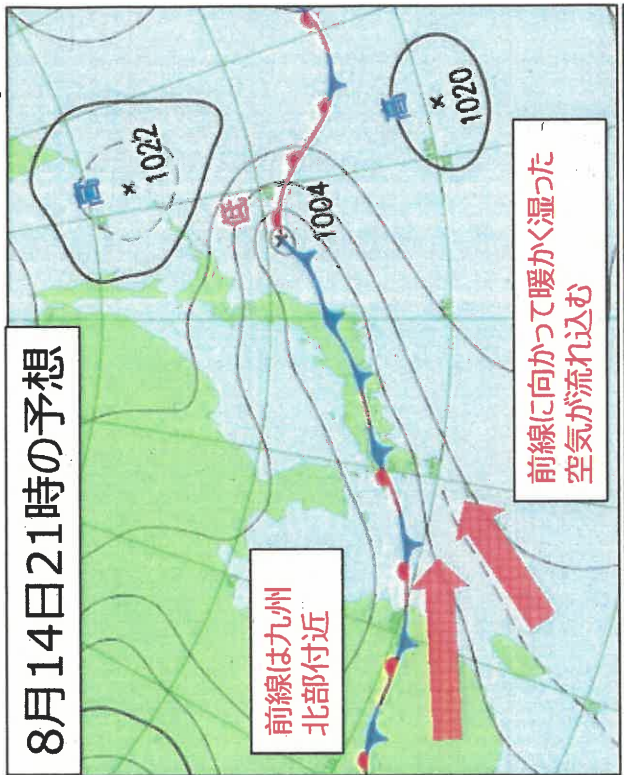
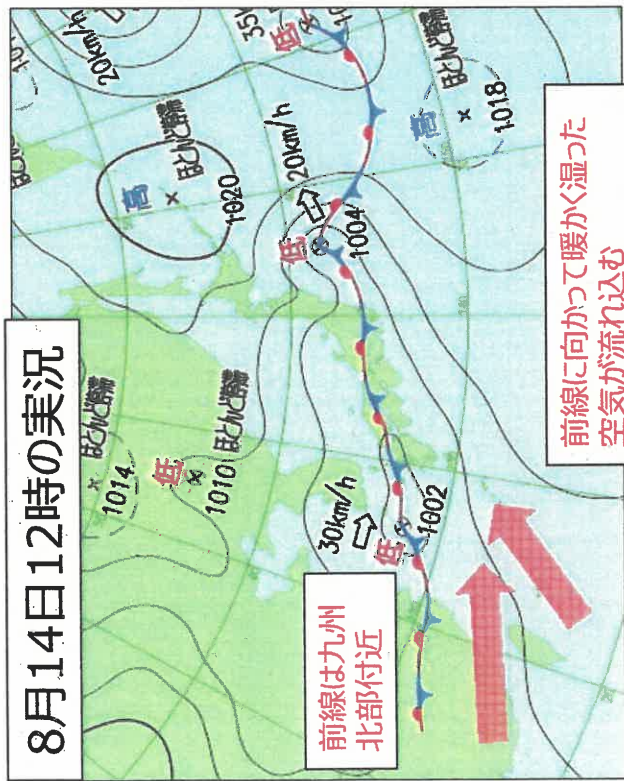

- ・前線は九州北部付近にあって、停滞している。
- ・明日（15日）にはゆっくり南下し、夜には九州南部付近。
- ・15日朝にかけては、前線に向かって湿った空気が流れ込み大気の状態が非常に不安定。

※前線は、16日以降は再び北上する見込み。

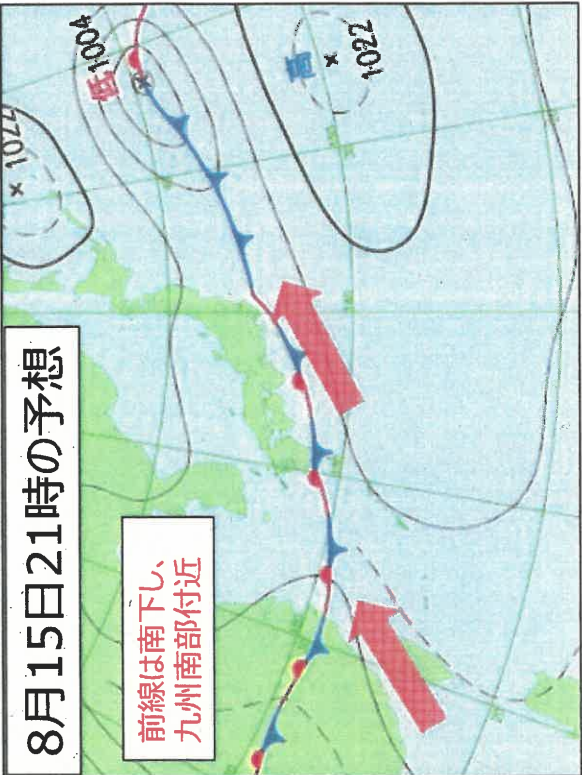

警戒・注意期間、早期注意情報 8月14日15時現在

| 観測所・気象区分 | 2021年08月14日15時50分発表 | | | | | | | | | | | | | | | | |
|----------|---------------------|-------|-------|-------|-------|-------|-------|-------|-------|-------|-------|-------|-------|-------|-------|-------|-------|
| | 14日 | | | 15日 | | | 16日 | | | 17日 | | | | | | | |
| | 12-15 | 15-18 | 18-24 | 21-24 | 00-03 | 03-06 | 06-09 | 09-12 | 12-15 | 15-18 | 18-24 | 21-24 | 00-03 | 03-06 | 06-09 | 09-12 | 12-15 |
| 福岡(土砂災害) | 50 | 50 | 50 | 40 | 40 | 30 | | | | | | | | | | | |
| 福岡 | 15 | 15 | 15 | 12 | | | | | | | | | | | | | |
| 福岡 | 2.5 | 1 | 3 | 2.5 | | | | | | | | | | | | | |
| 福岡 | | | | | | | | | | | | | | | | | |
| 福岡(土砂災害) | 50 | 50 | 50 | 40 | 40 | 30 | | | | | | | | | | | |
| 福岡 | 15 | 15 | 15 | 12 | | | | | | | | | | | | | |
| 福岡 | 2.5 | 1 | 3 | 2.5 | | | | | | | | | | | | | |
| 福岡 | | | | | | | | | | | | | | | | | |
| 福岡(土砂災害) | 50 | 50 | 50 | 40 | 40 | 30 | | | | | | | | | | | |
| 福岡 | 15 | 15 | 15 | 12 | | | | | | | | | | | | | |
| 福岡 | 2.5 | 1 | 3 | 2.5 | | | | | | | | | | | | | |
| 福岡 | | | | | | | | | | | | | | | | | |

| 警報級の可能性 | 14日 | | | 15日 | | | 16日 | 17日 | 18日 | 19日 |
|---------|--------|--------|--------|--------|--------|--------|-----|-----|-----|-----|
| | 18-24時 | 00-06時 | 06-12時 | 12-24時 | 06-12時 | 12-24時 | | | | |
| 福岡地方 | [高] | [高] | [高] | [高] | [高] | [高] | [高] | [中] | [中] | [中] |
| 北九州地方 | [高] | [高] | [高] | [高] | [高] | [高] | [高] | [中] | [中] | [中] |
| 筑豊地方 | [高] | [高] | [高] | [高] | [高] | [高] | [高] | [中] | [中] | [中] |
| 筑後地方 | [高] | [高] | [高] | [高] | [高] | [高] | [高] | [中] | [中] | [中] |

| | | | | |
|--|---------|---------|---------|---------|
| | 14日 (土) | 15日 (日) | 16日 (月) | 17日 (火) |
| | 0 | 12 | 0 | 12 |
| | 12 | 0 | 12 | 0 |
| | 0 | 12 | 0 | 12 |



最新モデル
14日09時

| | | 14 | | | | 15 | | | | 16 | | | | 17 | | | | | | |
|-----------|-------|-----|-----|-----|-----|-----|-----|-----|-----|-----|-----|-----|-----|-----|-----|-----|-----|-----|-----|-----|
| 時刻は JST → | | -15 | -18 | -21 | -24 | -03 | -06 | -09 | -12 | -15 | -18 | -21 | -24 | -03 | -06 | -09 | -12 | -15 | -18 | -21 |
| 福岡県 | 福岡地方 | 7 | 5 | 5 | 4 | 2 | 2 | 2 | 2 | 6 | 8 | 10 | 14 | 7 | 14 | 36 | 35 | 45 | 36 | 19 |
| | 北九州地方 | 3 | 36 | 39 | 41 | 43 | 42 | 10 | 2 | 8 | 10 | 8 | 10 | 21 | 17 | 6 | 10 | 21 | 19 | 16 |
| | 筑豊地方 | 57 | 55 | 55 | 55 | 55 | 55 | 55 | 11 | 8 | 11 | 12 | 23 | 7 | 11 | 36 | 42 | 45 | 37 | 16 |
| | 筑後地方 | 64 | 70 | 63 | 58 | 55 | 55 | 19 | 7 | 7 | 10 | 16 | 24 | 30 | 36 | 15 | 18 | 36 | 42 | 45 |

6時間古い
モデル

| | | 14 | | | | 15 | | | | 16 | | | | 17 | | | | | | |
|-----------|-------|-----|-----|-----|-----|-----|-----|-----|-----|-----|-----|-----|-----|-----|-----|-----|-----|-----|-----|-----|
| 時刻は JST → | | -09 | -12 | -15 | -18 | -21 | -24 | -03 | -06 | -09 | -12 | -15 | -18 | -21 | -24 | -03 | -06 | -09 | -12 | -15 |
| 福岡県 | 福岡地方 | 56 | 53 | 51 | 57 | 51 | 52 | 35 | 7 | 5 | 8 | 10 | 30 | 21 | 11 | 11 | 19 | 36 | 48 | 37 |
| | 北九州地方 | 25 | 44 | 47 | 45 | 36 | 41 | 31 | 12 | 2 | 3 | 9 | 22 | 18 | 11 | 11 | 11 | 14 | 17 | 14 |
| | 筑豊地方 | 44 | 44 | 47 | 51 | 54 | 63 | 49 | 24 | 3 | 3 | 7 | 16 | 32 | 31 | 8 | 8 | 19 | 41 | 55 |
| | 筑後地方 | 44 | 43 | 50 | 51 | 55 | 63 | 56 | 37 | 7 | 2 | 3 | 3 | 4 | 6 | 7 | 12 | 19 | 31 | 43 |

15日は停滞前線の南下に伴い、日中から一旦雨は弱まる傾向だが
16日後半から17日は再度大雨の可能性

期間後半ほど確度は不確か
値はそのまま使えない、タイミングをイメージするた
め掲載
値が小さくとも、局所的に大雨となる場合あり、
量的見積もりは気象情報参照のこと

雨量予想 (14日15時時点)

15日18時までの24時間降水量 (多い所)

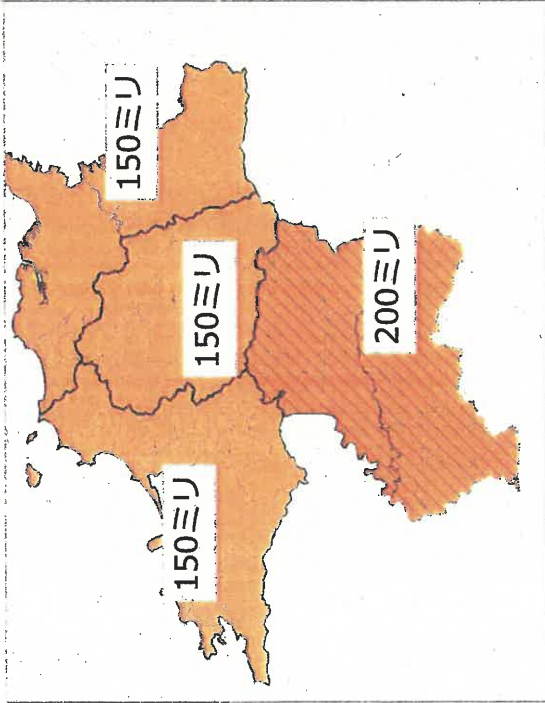

16日18時までの24時間降水量 (多い所)

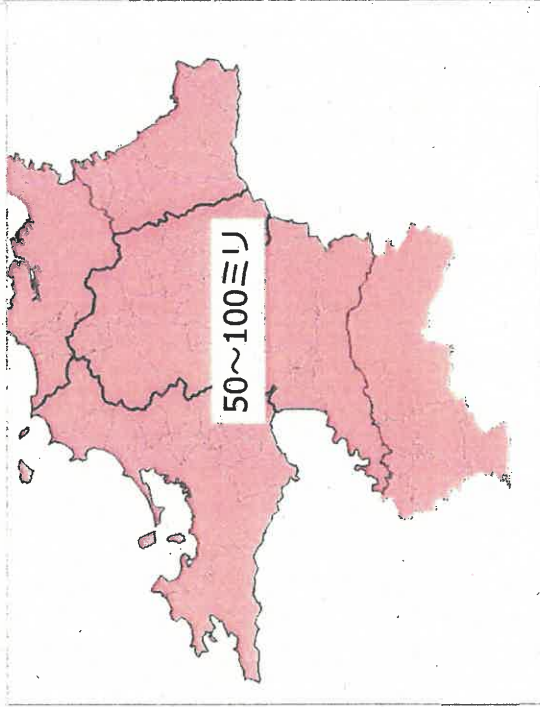

<雨の予想> 14日15時時点

1時間雨量 (多い所)

14日 福岡地方、北九州地方、筑豊地方：50ミリ、筑後地方：60ミリ

15日 福岡地方、北九州地方、筑豊地方：50ミリ、筑後地方：60ミリ

24時間雨量 (多い所)

14日18時～15日18時 福岡地方、北九州地方、筑豊地方：150ミリ、

筑後地方：200ミリ

15日18時～16日18時 福岡地方、北九州地方、筑豊地方、筑後地方：50~100ミリ

- ・15日朝にかけて、断続的に1時間40～50ミリの非常に激しい雨が降るおそれ。
- ・現在発表中の大雨特別警報は解除が継続の判断。土砂災害警戒情報は、15日前半まで継続する見込み。
- ・これまでに経験のないような大雨で、すでに災害が発生しているところが多い。
引き続き、土砂災害、浸水害、河川の増水や氾濫に最大級の警戒。
- ・雨が弱まっても油断することなく、気象庁HPのキキクル（危険度分布）で危険度を確認し、適切な防災対応をお願いします。

15日にかけての3時間降水量予想 (2021.8.13.21JST初期値)

※数値予測モデル(予報官の判断が入っていません)

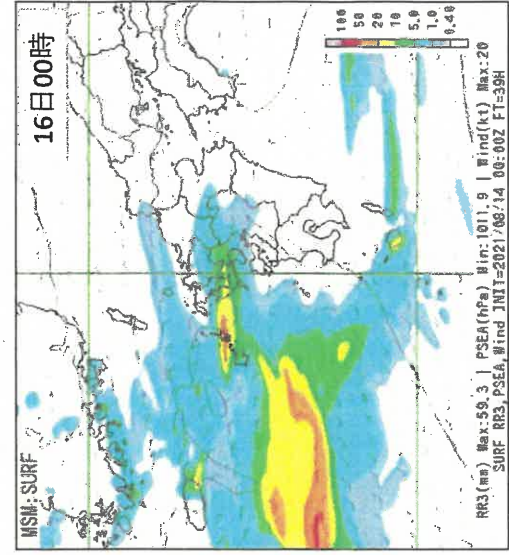
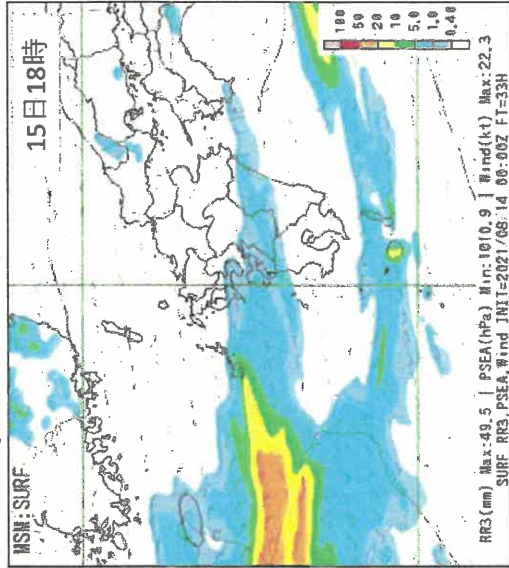
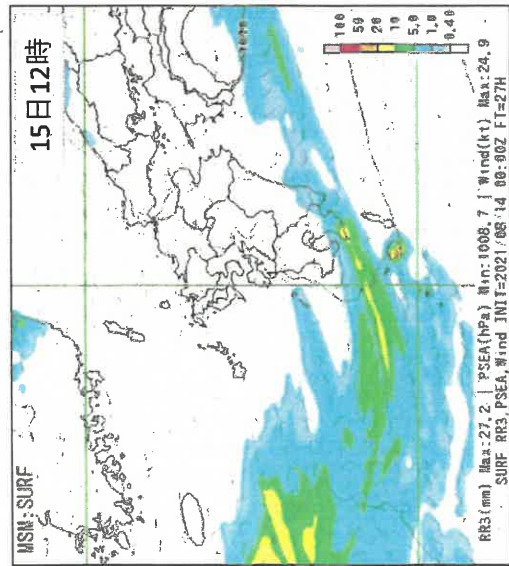
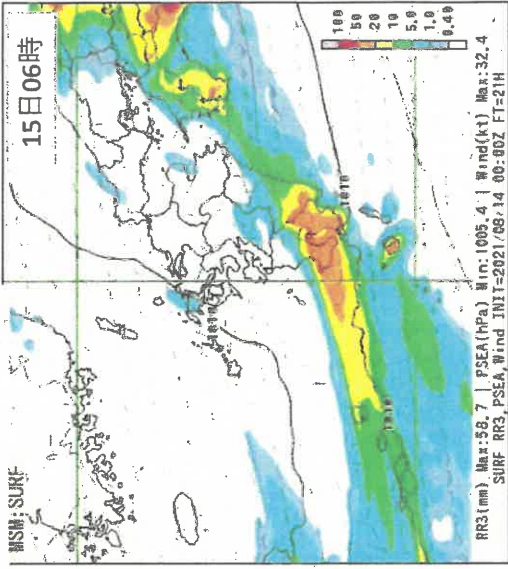
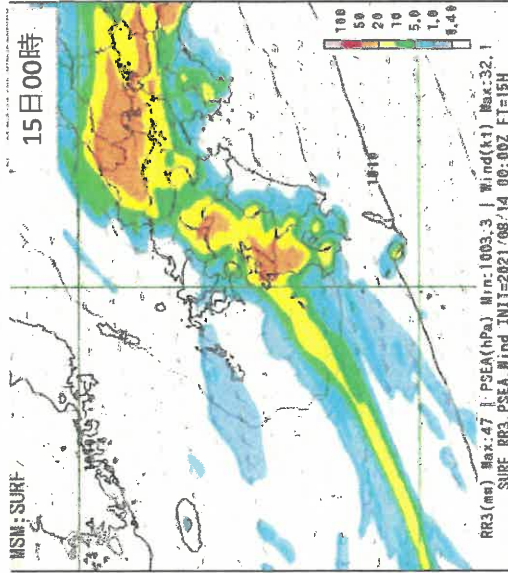
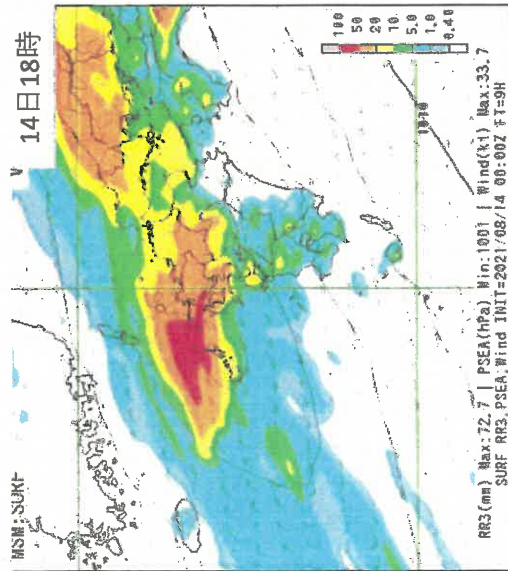

今後の気圧配置 (2021.8.13.21JST初期値)

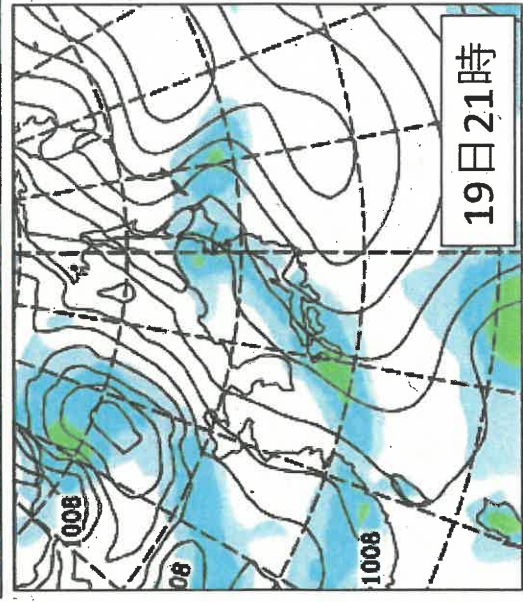
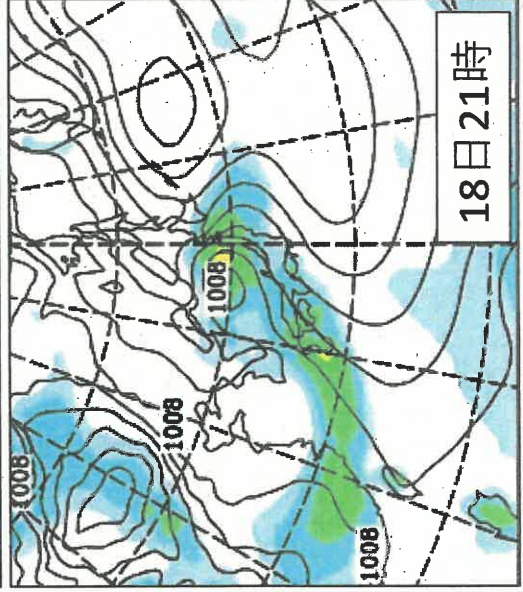
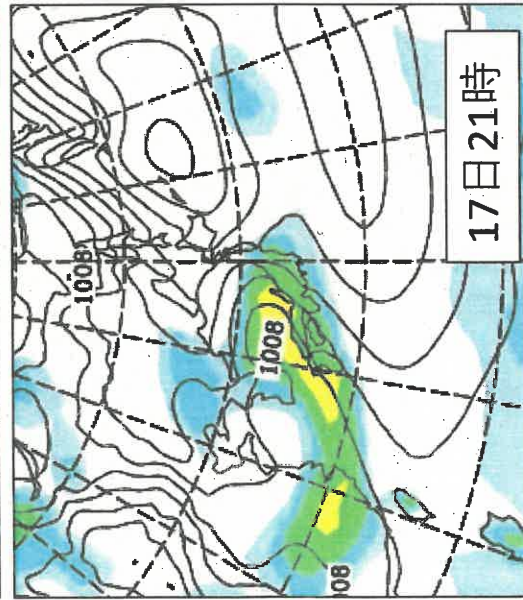
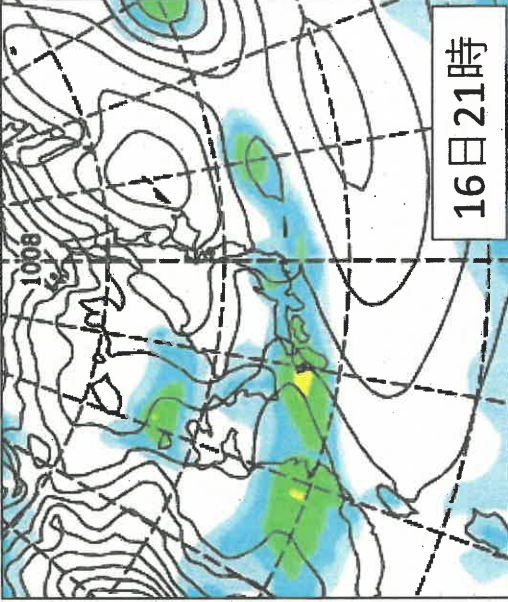
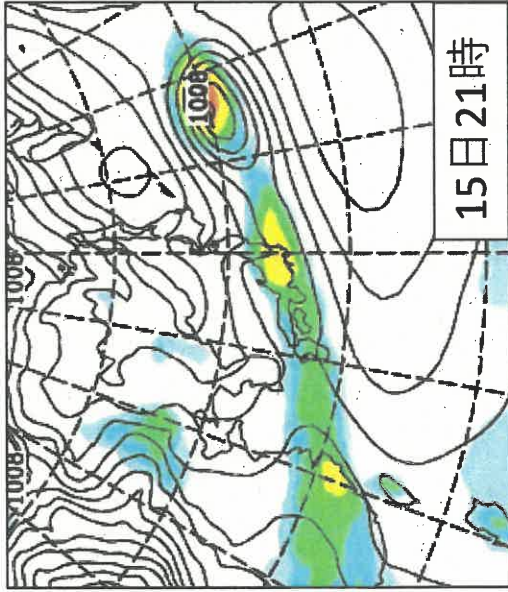
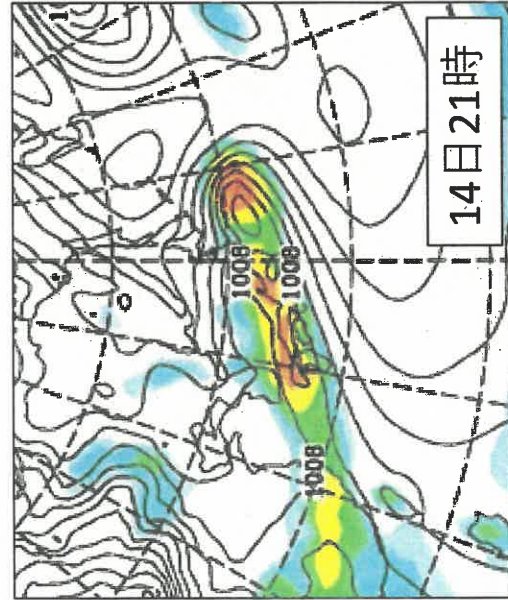

九州付近に前線が停滞し、前線に向かって南から暖かく湿った空気が流れ込みやすい。

今後の予想を含めた最新の情報は、以下からご利用ください。

- 気象警報・注意報、早期注意情報
https://www.jma.go.jp/bosai/warning/#lang=ja&area_type=offices&area_code=400000
- キキクル(危険度分布)土砂災害、浸水害、洪水の危険度の予測を地図上で表示
https://www.jma.go.jp/bosai/#area_type=offices&area_code=400000&pattern=rain_level
- 流域雨量指数の予測値(主な河川の6時間先までの予測)
https://www.jma.go.jp/bosai/floodindex/#area_type=offices&area_code=400000
- 気象情報(気象概況や大雨の見通し)
https://www.jma.go.jp/bosai/information/#area_type=offices&area_code=400000&format=table

○ 気象台からのコメント
 表示のカスタマイズにおいて
 コンテンツ一覧の
 「気象台からのコメント」を
 右側(ON)にして下さい。



(お問い合わせ)

福岡管区気象台 予報課: 092-725-3604

令和3年08月14日 16時20分

福岡県災害対策本部
担当：田中、高以来
直通：092-643-3987
内線：6304

8月11日からの大雨に関する情報（第14報）

1 配備体制(08月14日 15時00分)

| | |
|-------------------|---|
| 県 | 災害対策本部設置：08月12日 17時00分 |
| 60市町村(29市 29町 2村) | 災害対策本部設置： <u>40</u> 団体(21市 18町 1村) 災害警戒本部設置： <u>19</u> 団体(8市 10町 1村) その他の体制設置：1団体(1町) |

2 主な被害の状況(08月14日 15時00分)

| 区分 | 件数 | 内訳 |
|------|--------------|---|
| 人的被害 | 1件 | 負傷：軽傷：1名(北九州市1) |
| 家屋被害 | <u>32</u> 件 | 住家 半壊：1件(北九州市1) 一部損壊：3件(八女市3) 床上： <u>3</u> 件(小郡市3) 床下： <u>25</u> 件(大牟田市1、八女市2、小郡市22) |
| 道路被害 | <u>143</u> 件 | 損壊： <u>18</u> 件(田川市1、八女市 <u>13</u> 、筑紫野市1、朝倉市1、みやま市1、那珂川市1) 埋没： <u>10</u> 件(大牟田市1、 <u>飯塚市</u> 1、八女市 <u>6</u> 、 <u>朝倉市</u> 2) 冠水： <u>115</u> 件(大牟田市4、久留米市11、 <u>飯塚市</u> 8、柳川市23、 <u>八女市</u> 3、筑後市 <u>20</u> 、 <u>大川市</u> 2、嘉麻市2、朝倉市2、みやま市18、芦屋町1、小竹町 <u>14</u> 、大刀洗町7) |
| 橋梁被害 | なし | |
| 河川被害 | <u>14</u> 件 | 溢水： <u>5</u> 件(大牟田市1、久留米市1、うきは市1、大木町2) 施設・設備損壊： <u>8</u> 件(福岡市1、 <u>八女市</u> 1、筑紫野市1、うきは市1、朝倉市3、大刀洗町1) 内水氾濫：1件(大木町1) |

| | | |
|------|-------------|---|
| 土砂災害 | <u>19</u> 件 | がけ崩れ: <u>19</u> 件(北九州市4、福岡市 <u>2</u> 、大牟田市1、八女市1、筑紫野市1、うきは市1、朝倉市1、那珂川市1、須恵町1、水巻町1、桂川町 <u>2</u> 、筑前町 <u>2</u> 、添田町1) |
|------|-------------|---|

3 避難状況(08月14日 15時00分)

| 区分 | | 人数 | 内訳 |
|--------|------|------------------------------------|---|
| 緊急安全確保 | 対象数 | <u>240,712</u> 世帯 <u>527,003</u> 名 | 福岡市: <u>10</u> 世帯 <u>22</u> 名 大牟田市:56,441世帯 113,537名 久留米市:143,687世帯 316,028名 八女市: <u>53</u> 世帯 <u>108</u> 名 小郡市:8,318世帯 18,942名 うきは市: <u>1,976</u> 世帯 <u>5,338</u> 名 朝倉市:21,601世帯 51,775名 みやま市: <u>7,046</u> 世帯 <u>17,662</u> 名 那珂川市: <u>1,580</u> 世帯 <u>3,591</u> 名 |
| | 実避難数 | <u>620</u> 世帯 <u>1,178</u> 名 | 大牟田市: <u>60</u> 世帯 <u>86</u> 名 久留米市:389世帯 791名 小郡市: <u>32</u> 世帯 <u>68</u> 名 朝倉市: <u>44</u> 世帯 <u>77</u> 名 みやま市: <u>95</u> 世帯 <u>156</u> 名 |
| 避難指示 | 対象数 | <u>369,572</u> 世帯 <u>796,336</u> 名 | 北九州市:56,697世帯 108,231名 福岡市: <u>89,914</u> 世帯 <u>168,307</u> 名 飯塚市:4,382世帯 9,475名 田川市:5,705世帯 11,192名 <u>柳川市:2,633世帯 6,477名</u> 八女市:25,266世帯 61,535名 筑後市:7,895世帯 20,102名 豊前市:2,694世帯 5,321名 中間市:711世帯 2,204名 小郡市:39,395世帯 94,920名 筑紫野市:2,162世帯 5,442名 春日市:102世帯 191名 大野城市:1,799世帯 4,221名 宗像市:8,500世帯 17,700名 太宰府市:13,725世帯 30,188名 |

| | | |
|--|------|---|
| | | <p>古賀市:455 世帯 1,042 名 福津市:<u>539</u> 世帯 <u>1,316</u> 名 うきは市:<u>9,262</u> 世帯 <u>23,386</u> 名 嘉麻市:2,652 世帯 5,223 名 みやま市:<u>7,509</u> 世帯 <u>18,694</u> 名 糸島市:<u>13,812</u> 世帯 <u>32,546</u> 名 宇美町:1,360 世帯 2,720 名 篠栗町:3,218 世帯 7,470 名 須恵町:1,445 世帯 3,423 名 新宮町:364 世帯 728 名 久山町:123 世帯 293 名 粕屋町:78 世帯 200 名 水巻町:1,341 世帯 2,905 名 岡垣町:1,448 世帯 3,185 名 遠賀町:3,431 世帯 7,894 名 小竹町:3,862 世帯 7,348 名 桂川町:6,114 世帯 13,247 名 筑前町:10,803 世帯 29,361 名 東峰村:842 世帯 1,997 名 大刀洗町:982 世帯 2,599 名 大木町:5,152 世帯 14,016 名 広川町:2,034 世帯 4,431 名 添田町:4,437 世帯 9,145 名 川崎町:185 世帯 377 名 大任町:2,598 世帯 5,204 名 赤村:<u>1,498</u> 世帯 <u>3,065</u> 名 苅田町:2,107 世帯 4,641 名 みやこ町:8,362 世帯 18,730 名 上毛町:3,186 世帯 7,456 名 築上町:8,793 世帯 18,188 名</p> |
| | 実避難数 | <p><u>701</u> 世帯 <u>1,245</u> 名</p> <p>北九州市:<u>54</u> 世帯 <u>88</u> 名 福岡市:<u>61</u> 世帯 <u>98</u> 名 飯塚市:<u>4</u> 世帯 <u>5</u> 名 田川市:3 世帯 5 名 八女市:<u>122</u> 世帯 <u>245</u> 名 筑後市:<u>40</u> 世帯 <u>80</u> 名</p> |

| | | | |
|--------|-----|------------------------------------|---|
| | | | <p>豊前市:1世帯1名 中間市:3世帯4名 小郡市:4世帯7名 筑紫野市:10世帯18名 大野城市:5世帯7名 宗像市:29世帯37名 太宰府市:15世帯30名 福津市:2世帯6名 うきは市:33世帯53名 嘉麻市:25世帯37名 みやま市:39世帯85名 糸島市:18世帯35名 那珂川市:29世帯60名 宇美町:3世帯4名 篠栗町:7世帯9名 須恵町:7世帯16名 新宮町:5世帯13名 水巻町:12世帯18名 岡垣町:5世帯5名 遠賀町:1世帯1名 小竹町:12世帯20名 桂川町:9世帯14名 筑前町:5世帯10名 東峰村:29世帯49名 大刀洗町:38世帯75名 大木町:49世帯80名 広川町:2世帯2名 添田町:7世帯8名 川崎町:1世帯2名 赤村:5世帯7名 苅田町:2世帯5名 みやこ町:4世帯5名 上毛町:1世帯1名</p> |
| 高齢者等避難 | 対象数 | <u>177,995</u> 世帯 <u>377,397</u> 名 | <p>福岡市:11,444世帯23,742名 直方市:1,013世帯1,936名 飯塚市:65,572世帯132,340名</p> |

| | | | |
|------|------|----------------------------|---|
| | | | 筑後市:690世帯 1,541名 大川市:13,947世帯 33,111名 行橋市:32,750世帯 73,230名 宮若市:13,279世帯 28,073名 糸島市:4,002世帯 9,508名 芦屋町:3,401世帯 7,522名 鞍手町:7,524世帯 15,980名 大刀洗町:4,907世帯 13,263名 香春町:5,442世帯 10,750名 糸田町:4,629世帯 9,079名 川崎町:8,537世帯 15,656名 福智町:858世帯 1,666名 |
| | 実避難数 | <u>129</u> 世帯 <u>219</u> 名 | 飯塚市: <u>87</u> 世帯 <u>147</u> 名 大川市:21世帯 30名 宮若市:5世帯 9名 芦屋町:1世帯 1名 鞍手町: <u>11</u> 世帯 <u>27</u> 名 香春町:1世帯 1名 <u>糸田町:1世帯 1名</u> 川崎町:2世帯 3名 |
| 自主避難 | 実避難数 | <u>57</u> 世帯 <u>91</u> 名 | <u>柳川市:53世帯 83名</u> 志免町:3世帯 7名 福智町:1世帯 1名 |

※本件は速報値ですので、変更することがあります。

令和3年8月11日からの大雨に関する被害状況

- 1 県立大学（8月14日13時時点判明分）
被害の報告なし。
- 2 私立学校（8月14日13時時点判明分）
被害の報告なし。
- 3 放課後児童クラブ（8月14日13時時点判明分）
被害の報告なし。
※久留米市は「現在調査中」との報告あり。
- 4 文化施設（8月14日13時時点判明分）
被害の報告なし。

令和3年8月14日

保健医療介護部

【12:00時点】

新型コロナウイルス感染症の自宅療養者及び濃厚接触者の避難状況

1 自宅療養者が宿泊療養施設に避難した人数 4名

(内訳) 北九州市1名、八女市1名、筑後市2名

2 自宅療養者が避難所に避難した人数 1名

(内訳) 久留米市1名

※一時的に避難しており、本日中には宿泊療養施設に避難予定

3 濃厚接触者が避難所に避難した人数 10名

(内訳) 久留米市9名、小郡市1名

令和3年8月14日
福祉労働部

1. 災害救助法の適用について

令和3年8月11日から大雨による災害により、多数の住民が生命又は身体に危害を受け、又は受けるおそれが生じており、継続的に救助を必要としていることから、久留米市に対し、災害救助法の適用を決定した。

- ・適用基準 災害救助法施行令第1条第1項第4号
- ・法適用日 令和3年8月12日
- ・救助の内容 避難所の設置 等

2. 福祉労働部所管施設の被害状況

| 区分 | 箇所数 | 施設種別 | 所在地 | 状況 |
|------|-----|------------|-----|------|
| 県有施設 | 1 | 筑豊労働者支援事務所 | 飯塚市 | 雨漏り1 |

※被害状況は8月14日（土）15：00時点で把握できているもの。

8月11日から大雨による農林水産関係の被害概況 (8月14日 15:00時点)

○ 農地・ハウス等栽培施設

- ・ 水田の冠水
(久留米市、大刀洗町、大牟田市、柳川市、みやま市 等)
- ・ ハウス施設の冠水 (水菜、小松菜、アスパラガス、花き 等)
(久留米市、小郡市、大刀洗町、みやま市、大木町 等)



大豆ほ場 (久留米市)



葉物野菜のハウス (久留米市)

○ 農地・農業用施設

- ・ 農地法面の崩壊 3箇所 (うきは市)

○ 林地・林道関係

- ・ 山腹崩壊 1箇所 (八女市)

○ その他

- ・ 被災された農林業者からの経営相談などに対応するため、相談窓口を設置
(8月14日 12:00、農林事務所 6箇所)

令和3年8月14日

県土整備部

令和3年8月11日からの大雨による施設被害状況（15：00時点）

<河川：県管理>

・護岸崩壊

| | |
|---------|-----|
| 福岡県土管内 | 2箇所 |
| 久留米県土管内 | 1箇所 |
| 京築県土管内 | 1箇所 |
| 朝倉県土管内 | 1箇所 |
| 那珂県土管内 | 6箇所 |

計 11箇所

・浸水河川

7河川

<道路：県管理>

| | |
|-------------|------|
| ・倒木 | 1箇所 |
| ・路肩崩壊 | 5箇所 |
| ・道路冠水 | 34箇所 |
| ・事前通行規制（雨量） | 40箇所 |
| ・崩土 | 5箇所 |

計85箇所

※詳細は別紙

<砂防>

・がけ崩れ 3箇所

嘉麻市 1箇所

八女市 1箇所

水巻町 1箇所

※土砂災害警戒情報対象市町村 54市町村(福岡市、大牟田市、久留米市他)

<港湾：県管理>

・災害発生報告 0箇所

大雨による道路の通行規制箇所(1)

※雨量規制は別紙の(2)

(現在の規制状況)

- 全面通行止
 - 83箇所
 - 40箇所
 - 35箇所
 - 5箇所
 - 3箇所
- 雨量規制
 - 冠水
 - 崩土
 - 路肩崩壊

- 片側交互通行
 - 3箇所
 - 2箇所
 - 1箇所
- 路肩崩壊
- 倒木

(凡例)

- ✖ 崩土等全面通行止
- △ 崩土等片側交互通行
- ✖ 冠水全面通行止
- △ 冠水片側交互通行
- ✖ 雨量通行規制
- ✖ その他全面通行止

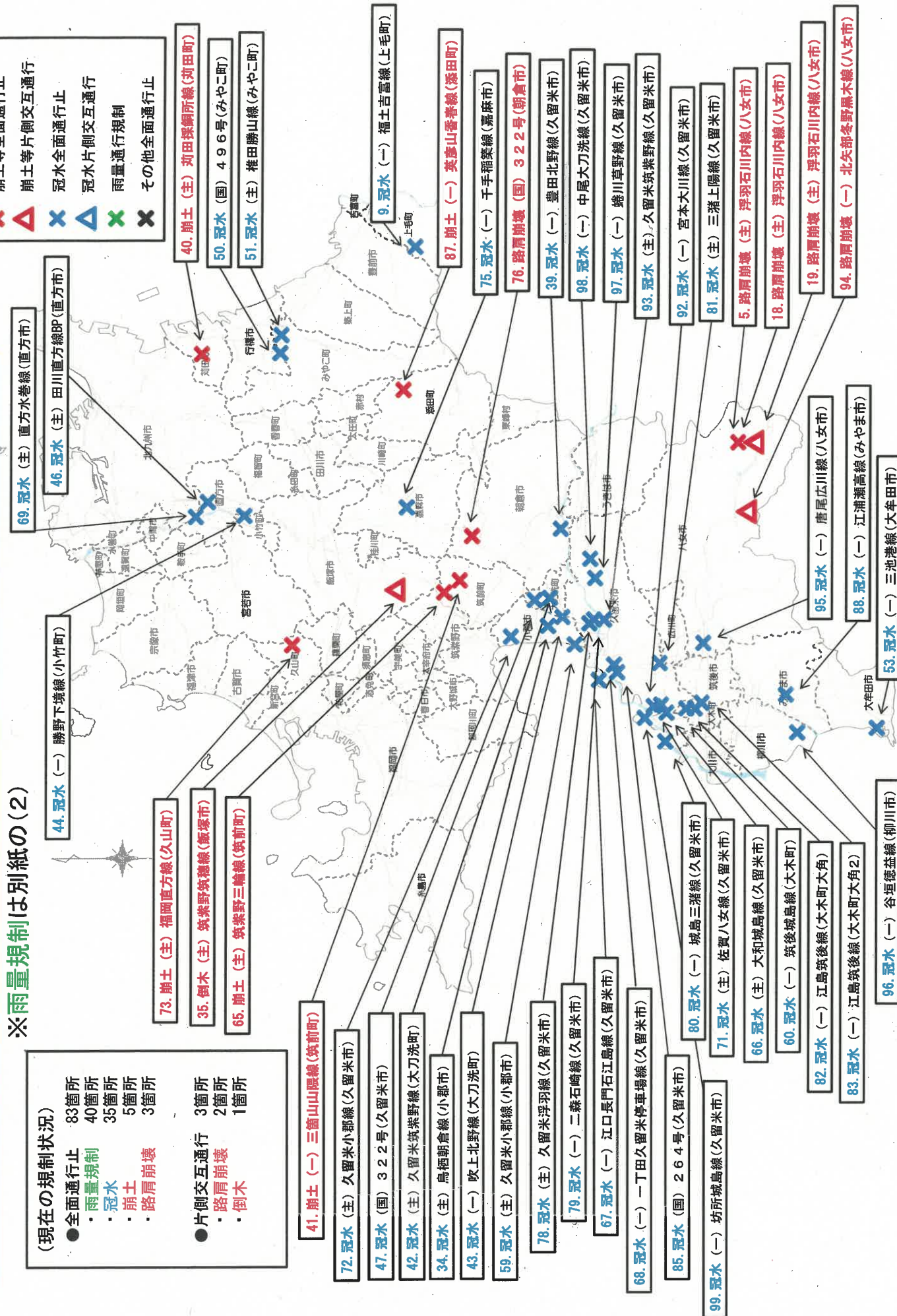

大雨による道路の通行規制箇所(2)

※雨量規制のみ

- (凡例)
- 崩土等全面通行止
 - 崩土等片側交互通行
 - 冠水全面通行止
 - 冠水片側交互通行
 - 雨量通行規制
 - その他全面通行止

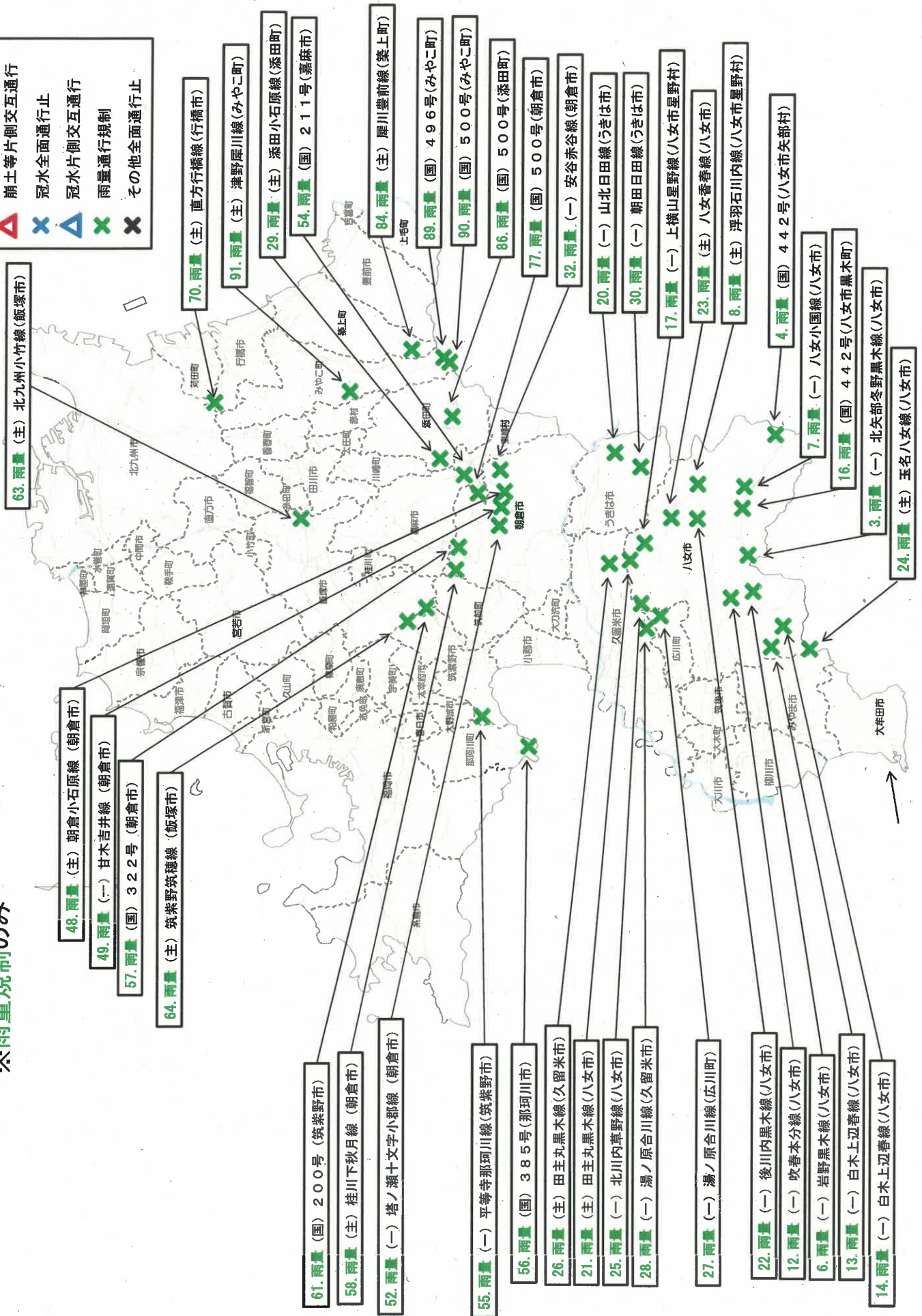

令和3年8月11日からの大雨に関する被害状況
(8月14日15時時点)

1 県有施設

(1) 県営住宅

被害なし

(2) 県営公園

被害なし

(3) 流域下水道

被害なし

2 市町村有施設

(1) 市町村営住宅

被害の報告なし

(2) 市町村営公園

被害の報告なし

(3) 市町村下水道

被害の報告なし

令和3年8月11日からの大雨に係る被害状況
(8月14日16:00 集約)

【児童生徒の状況】(令和3年8月14日15時00分時点判明分。)

- ・ 学校管理下における怪我等の被害等の報告はなし。

【公立学校の休校等状況】

- ・ 公立学校では8月14日、休校又は短縮授業としている学校の情報はなし。(いずれも令和3年8月14日15時00分時点判明分)。

【施設の状況】(令和3年8月14日15時00分時点判明分)

- ・ 学校施設 (下線部は、前回からの変更点)

| 施設 | 施設数 | 備考 |
|------------|----------|--|
| <u>小学校</u> | <u>2</u> | (久留米市) <u>大城小</u> 普通教室天井から雨漏り <u>大橋小</u> 事務室前廊下天井から雨漏り |

- ・ 学校以外の教育施設 (下線部は、前回からの変更点)

| 施設 | 施設数 | 備考 |
|--------|-----|--|
| 社会教育施設 | 3 | (大牟田市) 三池地区公民館 1階事務室の雨漏り 手鎌地区公民館 3階廊下の雨漏り 大牟田文化会館 小ホールホワイエ入口床の雨漏り |
| 社会体育施設 | 3 | (大牟田市) 大牟田市民体育館 1階女子更衣室、2階剣道場・観客席通路(北・南)からの雨漏り 大牟田市第二市民体育館 2階アリーナからの雨漏り 大牟田市延命球場 1階の雨漏り |

- ・ 文化財の被害等
被害の報告なし。

直近24時間の雨量データ

| 月日 | 時間 | 福岡 (博多区) | 鳴滝ダム (桃栗町) | 新宮町 (新宮町) | 猪野ダム (久山町) | 雨水橋 (桃栗町) | 上久保 (糸島市) | 前原 (糸島市) | 久留米 (久留米市) | 地蔵南 (八女市) | 大牟田 (大牟田市) | 柳川 (柳川市) | 水吉清水 (みやま市) | 直方 (直方市) | 禰賀山ダム (国分市) | 力丸ダム (宮若市) | 小川原 (宮若市) | 豊前 (豊前市) | 栗田 (藤上町) | 行橋 (行橋市) | 羽田町 (羽田町) |
|---------|-------|-------------|---------------|--------------|---------------|--------------|--------------|-------------|---------------|--------------|---------------|-------------|----------------|-------------|----------------|---------------|--------------|-------------|-------------|-------------|--------------|
| 8/14 | 1:00 | 26 | 25 | 11 | 21 | 23 | 27 | 15 | 14 | 12 | 5 | 27 | 10 | 7 | 3 | 14 | 22 | 4 | 8 | 9 | 3 |
| 8/14 | 2:00 | 22 | 17 | 31 | 23 | 21 | 15 | 22 | 16 | 5 | 0 | 10 | 1 | 19 | 16 | 19 | 18 | 7 | 8 | 8 | 9 |
| 8/14 | 3:00 | 10 | 13 | 6 | 9 | 11 | 16 | 10 | 23 | 9 | 0 | 38 | 2 | 18 | 14 | 13 | 15 | 4 | 5 | 14 | 13 |
| 8/14 | 4:00 | 12 | 11 | 10 | 12 | 10 | 16 | 18 | 38 | 14 | 3 | 40 | 4 | 12 | 16 | 9 | 12 | 8 | 8 | 14 | 13 |
| 8/14 | 5:00 | 19 | 24 | 13 | 21 | 20 | 18 | 20 | 43 | 12 | 2 | 13 | 5 | 16 | 13 | 16 | 22 | 7 | 8 | 11 | 13 |
| 8/14 | 6:00 | 21 | 22 | 10 | 18 | 21 | 33 | 24 | 21 | 6 | 3 | 9 | 5 | 18 | 18 | 21 | 23 | 8 | 6 | 12 | 13 |
| 8/14 | 7:00 | 16 | 11 | 11 | 22 | 20 | 5 | 4 | 15 | 16 | 7 | 28 | 38 | 13 | 14 | 13 | 11 | 5 | 5 | 8 | 8 |
| 8/14 | 8:00 | 2 | 4 | 2 | 4 | 3 | 1 | 1 | 4 | 14 | 61 | 9 | 29 | 2 | 5 | 2 | 3 | 4 | 6 | 8 | 4 |
| 8/14 | 9:00 | 1 | 1 | 2 | 1 | 1 | 1 | 2 | 14 | 11 | 12 | 19 | 38 | 0 | 1 | 1 | 1 | 1 | 1 | 2 | 2 |
| 8/14 | 10:00 | 3 | 3 | 2 | 3 | 3 | 6 | 6 | 23 | 20 | 31 | 6 | 42 | 2 | 1 | 2 | 2 | 10 | 21 | 2 | 2 |
| 8/14 | 11:00 | 10 | 14 | 10 | 8 | 10 | 18 | 15 | 7 | 10 | 6 | 2 | 39 | 9 | 7 | 9 | 14 | 10 | 10 | 5 | 6 |
| 8/14 | 12:00 | 17 | 17 | 17 | 15 | 16 | 23 | 33 | 4 | 18 | 3 | 2 | 32 | 7 | 13 | 10 | 14 | 5 | 5 | 16 | 24 |
| 8/14 | 13:00 | 11 | 14 | 16 | 10 | 10 | 22 | 24 | 3 | 19 | 1 | 2 | 34 | 12 | 11 | 13 | 14 | 3 | 5 | 16 | 23 |
| 8/14 | 14:00 | 6 | 7 | 7 | 7 | 7 | 8 | 9 | 2 | 8 | 0 | 0 | 20 | 11 | 18 | 9 | 8 | 2 | 3 | 8 | 8 |
| 8/14 | 15:00 | 6 | 8 | 6 | 6 | 4 | 9 | 10 | 2 | 12 | 0 | 0 | 17 | 16 | 21 | 12 | 16 | 2 | 2 | 6 | 8 |
| 8/14 | 16:00 | 5 | 8 | 14 | 5 | 5 | 18 | 20 | 4 | 12 | 11 | 1 | 11 | 11 | 15 | 6 | 6 | 1 | 3 | 8 | 9 |
| 8/13 | 17:00 | 14 | 9 | 9 | 11 | 14 | 21 | 22 | 21 | 19 | 11 | 25 | 22 | 7 | 5 | 11 | 11 | 3 | 5 | 5 | 4 |
| 8/13 | 18:00 | 12 | 17 | 27 | 17 | 15 | 11 | 8 | 6 | 12 | 23 | 16 | 17 | 15 | 2 | 18 | 16 | 7 | 8 | 12 | 10 |
| 8/13 | 19:00 | 0 | 7 | 0 | 3 | 1 | 1 | 0 | 15 | 28 | 16 | 18 | 19 | 20 | 30 | 7 | 7 | 5 | 6 | 12 | 16 |
| 8/13 | 20:00 | 0 | 1 | 0 | 1 | 0 | 1 | 0 | 2 | 14 | 24 | 4 | 11 | 3 | 6 | 1 | 2 | 11 | 12 | 10 | 12 |
| 8/13 | 21:00 | 0 | 0 | 1 | 0 | 0 | 0 | 0 | 10 | 8 | 0 | 8 | 1 | 0 | 3 | 0 | 0 | 6 | 3 | 1 | 1 |
| 8/13 | 22:00 | 0 | 8 | 0 | 0 | 0 | 4 | 0 | 8 | 3 | 0 | 0 | 1 | 0 | 0 | 0 | 4 | 8 | 9 | 1 | 0 |
| 8/13 | 23:00 | 5 | 9 | 1 | 1 | 6 | 9 | 5 | 16 | 5 | 10 | 3 | 12 | 1 | 9 | 5 | 11 | 3 | 1 | 16 | 17 |
| 8/13 | 24:00 | 5 | 3 | 2 | 5 | 8 | 6 | 1 | 3 | 11 | 5 | 6 | 5 | 10 | 7 | 5 | 2 | 3 | 6 | 1 | 2 |
| 合計 | | 223 | 253 | 208 | 223 | 229 | 289 | 269 | 314 | 298 | 234 | 286 | 415 | 229 | 248 | 216 | 254 | 127 | 154 | 205 | 220 |
| 白旗大橋 | | 26 | 25 | 31 | 23 | 23 | 33 | 33 | 43 | 28 | 61 | 40 | 42 | 20 | 30 | 21 | 23 | 11 | 21 | 16 | 24 |
| 豊前津町 | | 1:00 | 1:00 | 2:00 | 2:00 | 1:00 | 6:00 | 12:00 | 5:00 | 19:00 | 8:00 | 4:00 | 10:00 | 19:00 | 6:00 | 6:00 | 6:00 | 20:00 | 10:00 | 12:00 | 12:00 |
| 8月11日から | | 412 | 479 | 376 | 411 | 417 | 599 | 440 | 666 | 698 | 750 | 720 | 919 | 386 | 431 | 391 | 466 | 366 | 476 | 383 | 371 |
| の総雨量 | | | | | | | | | | | | | | | | | | | | | |
| 単位(mm) | | | | | | | | | | | | | | | | | | | | | |

直近24時間の雨量データ

| 時間 | 朝倉 (朝倉市) | 松本 (朝倉市) | 八女 (八女市) | 柴藤 (八女市) | 北九州 (八幡西区) | 頂吉 (小倉南区) | 小倉合庁 (小倉北区) | 海老津 (海老津町) | 赤塚 (赤塚市) | 田川 (田川市) | 深野 (深野町) | 大坂 (大坂町) | 古座敷 (古座敷町) | 藤塚 (藤塚市) | 青島 (青島市) | 山神 (山神町) | 針高東 (針高東町) | 那珂 (那珂市) | 東九千部 (東九千部町) | |
|-------------|-------------|-------------|-------------|-------------|---------------|--------------|----------------|---------------|-------------|-------------|-------------|-------------|---------------|-------------|-------------|-------------|---------------|-------------|-----------------|--|
| 8/14 1:00 | 13 | 3 | 19 | 2 | 3 | 11 | 1 | 5 | 6 | 9 | 9 | 13 | 13 | 14 | 19 | 6 | 9 | 33 | 7 | |
| 8/14 2:00 | 10 | 3 | 3 | 5 | 20 | 11 | 12 | 27 | 27 | 8 | 12 | 21 | 10 | 14 | 22 | 17 | 10 | 9 | 31 | |
| 8/14 3:00 | 19 | 3 | 9 | 1 | 18 | 12 | 19 | 6 | 5 | 22 | 10 | 22 | 30 | 15 | 35 | 26 | 23 | 18 | 39 | |
| 8/14 4:00 | 16 | 12 | 17 | 2 | 10 | 18 | 14 | 10 | 12 | 15 | 12 | 14 | 11 | 14 | 16 | 13 | 14 | 12 | 17 | |
| 8/14 5:00 | 31 | 11 | 7 | 4 | 14 | 17 | 12 | 13 | 10 | 13 | 16 | 22 | 12 | 19 | 36 | 25 | 22 | 23 | 26 | |
| 8/14 6:00 | 19 | 5 | 6 | 5 | 11 | 20 | 20 | 8 | 10 | 15 | 14 | 18 | 16 | 15 | 33 | 18 | 14 | 23 | 21 | |
| 8/14 7:00 | 14 | 7 | 32 | 6 | 19 | 12 | 15 | 9 | 9 | 8 | 9 | 17 | 14 | 11 | 36 | 25 | 18 | 11 | 31 | |
| 8/14 8:00 | 6 | 12 | 16 | 5 | 1 | 5 | 1 | 1 | 1 | 3 | 8 | 10 | 9 | 3 | 4 | 4 | 4 | 3 | 5 | |
| 8/14 9:00 | 12 | 7 | 33 | 10 | 1 | 1 | 1 | 1 | 1 | 1 | 3 | 7 | 1 | 1 | 3 | 2 | 1 | 2 | 3 | |
| 8/14 10:00 | 19 | 19 | 25 | 6 | 1 | 2 | 1 | 3 | 4 | 3 | 26 | 31 | 9 | 2 | 9 | 4 | 5 | 2 | 10 | |
| 8/14 11:00 | 14 | 10 | 16 | 11 | 7 | 11 | 5 | 7 | 7 | 10 | 15 | 27 | 13 | 14 | 40 | 39 | 34 | 22 | 48 | |
| 8/14 12:00 | 6 | 9 | 17 | 2 | 7 | 35 | 9 | 8 | 9 | 20 | 7 | 9 | 7 | 24 | 19 | 31 | 35 | 29 | 40 | |
| 8/14 13:00 | 2 | 8 | 20 | 7 | 7 | 18 | 7 | 10 | 11 | 17 | 5 | 6 | 6 | 13 | 46 | 19 | 14 | 18 | 19 | |
| 8/14 14:00 | 4 | 10 | 3 | 4 | 7 | 15 | 13 | 8 | 7 | 5 | 5 | 7 | 4 | 21 | 26 | 11 | 7 | 14 | 14 | |
| 8/14 15:00 | 2 | 5 | 6 | 1 | 6 | 17 | 7 | 9 | 9 | 3 | 3 | 7 | 3 | 11 | 19 | 8 | 3 | 12 | 10 | |
| 8/14 16:00 | 4 | 6 | 10 | 5 | 9 | 10 | 20 | 18 | 23 | 5 | 5 | 7 | 5 | 6 | 13 | 15 | 9 | 2 | 18 | |
| 8/13 17:00 | 22 | 8 | 21 | 9 | 5 | 8 | 4 | 9 | 8 | 9 | 7 | 10 | 10 | 11 | 35 | 31 | 20 | 17 | 45 | |
| 8/13 18:00 | 10 | 12 | 13 | 12 | 16 | 14 | 7 | 28 | 30 | 11 | 14 | 23 | 16 | 18 | 29 | 27 | 25 | 17 | 22 | |
| 8/13 19:00 | 21 | 17 | 22 | 14 | 23 | 13 | 31 | 22 | 8 | 4 | 17 | 26 | 7 | 8 | 10 | 10 | 7 | 6 | 22 | |
| 8/13 20:00 | 11 | 10 | 10 | 20 | 3 | 12 | 10 | 3 | 0 | 5 | 23 | 20 | 5 | 4 | 3 | 2 | 2 | 0 | 2 | |
| 8/13 21:00 | 6 | 9 | 7 | 14 | 0 | 1 | 1 | 0 | 0 | 0 | 5 | 8 | 2 | 0 | 8 | 4 | 3 | 0 | 5 | |
| 8/13 22:00 | 2 | 5 | 1 | 1 | 0 | 1 | 0 | 1 | 1 | 18 | 9 | 17 | 12 | 4 | 19 | 6 | 7 | 3 | 5 | |
| 8/13 23:00 | 10 | 0 | 12 | 0 | 0 | 22 | 1 | 0 | 0 | 4 | 5 | 23 | 3 | 9 | 5 | 3 | 4 | 3 | 7 | |
| 8/13 24:00 | 22 | 6 | 1 | 7 | 2 | 3 | 2 | 1 | 1 | 1 | 8 | 24 | 19 | 1 | 17 | 9 | 6 | 3 | 12 | |
| 合計 | 295 | 197 | 326 | 153 | 190 | 289 | 213 | 207 | 199 | 209 | 247 | 389 | 237 | 252 | 502 | 355 | 296 | 282 | 459 | |
| 3日最大値 | 31 | 19 | 33 | 20 | 23 | 35 | 31 | 28 | 30 | 22 | 26 | 31 | 30 | 24 | 46 | 39 | 35 | 33 | 48 | |
| 発生時刻 | 5:00 | 10:00 | 9:00 | 20:00 | 19:00 | 12:00 | 19:00 | 18:00 | 18:00 | 3:00 | 10:00 | 10:00 | 3:00 | 12:00 | 13:00 | 11:00 | 12:00 | 1:00 | 11:00 | |
| 8月11日からの総雨量 | 687 | 523 | 756 | 654 | 280 | 501 | 331 | 316 | 306 | 455 | 585 | 783 | 569 | 464 | 984 | 779 | 698 | 594 | 989 | |
| 単位[mm] | | | | | | | | | | | | | | | | | | | | |

気象特別警報・警報・注意報 | 福岡県気象警報・注意報
 令和3年 8月14日13時50分 福岡管区気象台発表

【特別警報(大雨)】福岡、筑後地方に特別警報を発表しています。土砂災害や低い土地の浸水、河川の増水に最大級の警戒をしてください。

●:発表 ▼:警報から注意報 ○:継続 解:解除
 ■:特別警報発表 □:特別警報継続 ◇:特別警報から警報 ▽:特別警報から注意報
 注1)↑は警報に、!は特別警報に切り替える可能性があることを示す。
 注2)*は、発表、警報から注意報、解除など発表状況の変化のほか、大雨警報の特に警戒すべき事項や警報に切替える可能性など警報・注意報の内容に変化があった市町村等及び区域、地域を示す。
 注3)大雨警報には、特に警戒すべき事項(土砂災害、浸水害)を括弧内に示す。
 注4)大雨注意報、洪水注意報、高潮注意報(警報に切り替える可能性に言及されていないものは【警戒レベル2】。大雨警報、洪水警報、警報に切り替える可能性が高い高潮注意報は【警戒レベル3相当】。高潮警報、高潮特別警報は【警戒レベル4相当】。大雨特別警報は【警戒レベル5相当】。

| 細分区域 | 地域 | 特別警報 警報 | | | | | | | 注意報 | | | | | | | | | | | | | | | | | |
|-------|-------------|-------------|----|----|-----|----|----|----|-----|----|----|----|----|----|----|---|----|----|----|-----|----|---|----|----|--|--|
| | | 大雨 | 洪水 | 暴風 | 暴風警 | 大雪 | 波浪 | 高潮 | 大雨 | 洪水 | 強風 | 風雪 | 大雪 | 波浪 | 高潮 | 雷 | 融雪 | 濃霧 | 乾燥 | なだれ | 低温 | 霜 | 着水 | 着雪 | | |
| 福岡地方 | 福岡地方 | | | | | | | | | | | | | | | | | | | | | | | | | |
| | *福岡市 | ■(土砂災害) | ○ | | | | | | | ○ | | | | ○ | | | | | | | | | | | | |
| | 筑紫野市 | ○(土砂災害、浸水害) | ○ | | | | | | | | | | | | | | | | | | | | | | | |
| | 春日市 | ○(土砂災害、浸水害) | ○ | | | | | | | | | | | | | | | | | | | | | | | |
| | 大野城市 | ○(土砂災害、浸水害) | ○ | | | | | | | | | | | | | | | | | | | | | | | |
| | 宗像市 | ○(土砂災害) | | | | | | | | ○ | ○ | | | ○ | | | | | | | | | | | | |
| | 太宰府市 | ○(土砂災害、浸水害) | | | | | | / | / | ○ | | | | | | | | | | | | | | | | |
| | 古賀市 | ○(土砂災害) | | | | | | | | ○ | ○ | | | ○ | | | | | | | | | | | | |
| | 福津市 | ○(土砂災害) | | | | | | | | ○ | ○ | | | ○ | | | | | | | | | | | | |
| | 糸島市 | ○(土砂災害、浸水害) | ○ | | | | | | | | ○ | | | ○ | | | | | | | | | | | | |
| | 那珂川市 | □(土砂災害) | ○ | | | | | | | | | | | | | | | | | | | | | | | |
| | 宇美町 | ○(土砂災害) | ○ | | | | | | | | | | | | | | | | | | | | | | | |
| | 篠栗町 | ○(土砂災害) | ○ | | | | | | | | | | | | | | | | | | | | | | | |
| | 志免町 | ○(土砂災害、浸水害) | ○ | | | | | / | / | | | | | | | | | | | | | | | | | |
| | 須恵町 | ○(土砂災害) | ○ | | | | | | | | | | | | | | | | | | | | | | | |
| | 新宮町 | ○(土砂災害) | | | | | | | | ○ | ○ | | | ○ | | | | | | | | | | | | |
| | 久山町 | ○(土砂災害) | ○ | | | | | / | / | | | | | | | | | | | | | | | | | |
| 粕屋町 | ○(土砂災害、浸水害) | ○ | | | | | | | | | | | | | | | | | | | | | | | | |
| 北九州地方 | 北九州・浸水地区 | | | | | | | | | | | | | | | | | | | | | | | | | |
| | 北九州市 | ○(土砂災害、浸水害) | ○ | | | | | | | ○ | | | | ○ | | | | | | | | | | | | |
| | 中間市 | ○(土砂災害) | ○ | | | | / | / | | | | | | | | | | | | | | | | | | |
| | 芦屋町 | ○(土砂災害) | | | | | | | | ○ | ○ | | | ○ | | | | | | | | | | | | |
| | 水巻町 | ○(土砂災害) | ○ | | | | | | | | | | | | | | | | | | | | | | | |
| | 岡垣町 | ○(土砂災害) | | | | | | | | ○ | ○ | | | ○ | | | | | | | | | | | | |
| | 遠賀町 | ○(土砂災害) | ○ | | | | | | | | | | | | | | | | | | | | | | | |
| | 京築 | | | | | | | | | | | | | | | | | | | | | | | | | |
| | 行橋市 | ○(土砂災害) | ○ | | | | | | | | | | | | | | | | | | | | | | | |
| | 豊前市 | ○(土砂災害) | ○ | | | | | | | | | | | | | | | | | | | | | | | |
| | 荏田町 | ○(土砂災害) | ○ | | | | | | | | | | | | | | | | | | | | | | | |
| | みやこ町 | ○(土砂災害) | ○ | | | | | | | | | | | | | | | | | | | | | | | |
| | 吉富町 | ○(土砂災害) | ○ | | | | | | | | | | | | | | | | | | | | | | | |
| | 上毛町 | ○(土砂災害) | ○ | | | | | / | / | | | | | | | | | | | | | | | | | |
| | 築上町 | ○(土砂災害) | ○ | | | | | | | | | | | | | | | | | | | | | | | |

●:発表 ▼:警報から注意報 ○:継続 解:解除
 ■:特別警報発表 □:特別警報継続 ◇:特別警報から警報 ▽:特別警報から注意報
 注1)↑は警報に、↓は特別警報に切り替える可能性があることを示す。
 注2)*は、発表、警報から注意報、解除など発表状況の変化のほか、大雨警報の特に警戒すべき事項や警報に切替える可能性など警報・注意報の内容に変化があった市町村等及び区域、地域を示す。
 注3)大雨警報には、特に警戒すべき事項(土砂災害、浸水害)を括弧内に示す。
 注4)大雨注意報、洪水注意報、高潮注意報(警報に切り替える可能性に言及されていないものは【警戒レベル2】。大雨警報、洪水警報、警報に切り替える可能性が高い高潮注意報は【警戒レベル3相当】。高潮警報、高潮特別警報は【警戒レベル4相当】。大雨特別警報は【警戒レベル5相当】)。

| 細分区域 | 地域 | 特別警報 警報 | | | | | | 注意報 | | | | | | | | | | | | | | | | | | |
|------|---------|-------------|----|----|-----|----|----|-----|----|----|----|----|----|----|----|---|----|----|----|-----|----|---|----|----|--|--|
| | | 大雨 | 洪水 | 暴風 | 暴風雪 | 大雪 | 波浪 | 高潮 | 大雨 | 洪水 | 強風 | 風雪 | 大雪 | 波浪 | 高潮 | 雷 | 融雪 | 濃霧 | 乾燥 | なだれ | 低温 | 霜 | 着氷 | 着雪 | | |
| 筑豊地方 | 筑豊地方 | | | | | | | | | | | | | | | | | | | | | | | | | |
| | 直方市 | ○(土砂災害、浸水害) | ○ | | | | | | | | | | | | | ○ | | | | | | | | | | |
| | 飯塚市 | ○(土砂災害、浸水害) | ○ | | | | | | | | | | | | | ○ | | | | | | | | | | |
| | 田川市 | ○(土砂災害、浸水害) | ○ | | | | | | | | | | | | | ○ | | | | | | | | | | |
| | 宮若市 | ○(土砂災害、浸水害) | ○ | | | | | | | | | | | | | ○ | | | | | | | | | | |
| | 嘉麻市 | ○(土砂災害、浸水害) | ○ | | | | | | | | | | | | | ○ | | | | | | | | | | |
| | 小竹町 | ○(土砂災害、浸水害) | ○ | | | | | | | | | | | | | ○ | | | | | | | | | | |
| | 鞍手町 | ○(土砂災害、浸水害) | ○ | | | | | | | | | | | | | ○ | | | | | | | | | | |
| | 桂川町 | ○(土砂災害) | ○ | | | | | | | | | | | | | ○ | | | | | | | | | | |
| | 香春町 | ○(土砂災害) | ○ | | | | | | | | | | | | | ○ | | | | | | | | | | |
| | 添田町 | ○(土砂災害) | ○ | | | | | | | | | | | | | ○ | | | | | | | | | | |
| | 糸田町 | ○(土砂災害) | ○ | | | | | | | | | | | | | ○ | | | | | | | | | | |
| | 川崎町 | ○(土砂災害) | ○ | | | | | | | | | | | | | ○ | | | | | | | | | | |
| | 大任町 | ○(土砂災害) | ○ | | | | | | | | | | | | | ○ | | | | | | | | | | |
| 赤村 | ○(土砂災害) | ○ | | | | | | | | | | | | | ○ | | | | | | | | | | | |
| 福智町 | ○(土砂災害) | ○ | | | | | | | | | | | | | ○ | | | | | | | | | | | |
| 筑後地方 | 筑後北部 | | | | | | | | | | | | | | | | | | | | | | | | | |
| | 久留米市 | □(土砂災害、浸水害) | ○ | | | | | | | | | | | | | ○ | | | | | | | | | | |
| | 小郡市 | □(浸水害) | ○ | | | | | | | | | | | | | ○ | | | | | | | | | | |
| | うきは市 | ■(土砂災害) | ○ | | | | | | | | | | | | | ○ | | | | | | | | | | |
| | 朝倉市 | □(浸水害) | ○ | | | | | | | | | | | | | ○ | | | | | | | | | | |
| | 筑前町 | ○(土砂災害、浸水害) | ○ | | | | | | | | | | | | | ○ | | | | | | | | | | |
| | 東峰村 | ○(土砂災害) | ○ | | | | | | | | | | | | | ○ | | | | | | | | | | |
| | 大刀洗町 | ○(浸水害) | ○ | | | | | | | | | | | | | ○ | | | | | | | | | | |
| | 筑後南部 | | | | | | | | | | | | | | | | | | | | | | | | | |
| | 大牟田市 | □(土砂災害、浸水害) | ○ | | | | | | | | | | | | | ○ | | | | | | | | | | |
| | 柳川市 | ○(浸水害) | ○ | | | | | | | | | | | | | ○ | | | | | | | | | | |
| | 八女市 | □(土砂災害) | ○ | | | | | | | | | | | | | ○ | | | | | | | | | | |
| | 筑後市 | ○(浸水害) | ○ | | | | | | | | | | | | | ○ | | | | | | | | | | |
| | 大川市 | □(浸水害) | ○ | | | | | | | | | | | | | ○ | | | | | | | | | | |
| | みやま市 | □(土砂災害、浸水害) | ○ | | | | | | | | | | | | | ○ | | | | | | | | | | |
| | 大木町 | □(浸水害) | ○ | | | | | | | | | | | | | ○ | | | | | | | | | | |
| | 広川町 | ○(土砂災害、浸水害) | ○ | | | | | | | | | | | | | ○ | | | | | | | | | | |

土砂災害警戒情報 | 福岡県土砂災害警戒情報 第21号
令和3年 8月14日04時47分 福岡県 福岡管区気象台 共同発表

<概況>

降り続く大雨のため、警戒対象地域では土砂災害の危険度が高まっています。

<とるべき措置>

避難が必要となる危険な状況となっています【警戒レベル4相当情報【土砂災害】】。
崖の近くなど土砂災害の発生しやすい地区にお住いの方は、早めの避難を心がけるとともに、市町村から発表される避難指示等の情報に注意してください。

<警戒（発表）>

遠賀町

<警戒（継続）>

北九州市 福岡市 大牟田市 久留米市 直方市 飯塚市 田川市 八女市 行橋市 豊前市
中間市 小郡市 筑紫野市 春日市 大野城市 宗像市 太宰府市 古賀市 福津市 うきは市
宮若市 嘉麻市 朝倉市 みやま市 糸島市 那珂川市 宇美町 篠栗町 志免町 須恵町
新宮町 久山町 粕屋町 芦屋町 水巻町 岡垣町 小竹町 鞍手町 桂川町 筑前町 東峰村
広川町 香春町 添田町 糸田町 川崎町 大任町 赤村 福智町 苅田町 みやこ町 上毛町
築上町

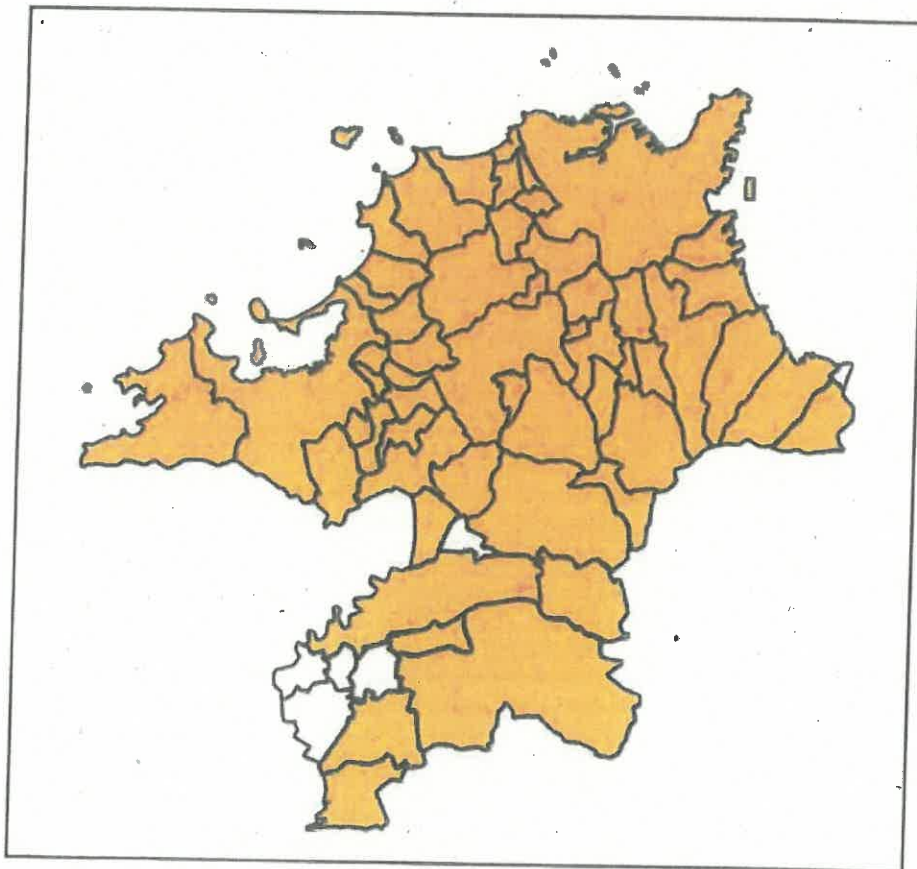

■ 警戒対象地域
□ 警戒解除地域

問い合わせ先
092-643-3678 (福岡県土木整備部砂防課)
092-725-3600 (福岡管区気象台気象防災部予報課)